煤飞色舞 沪指守住半年线

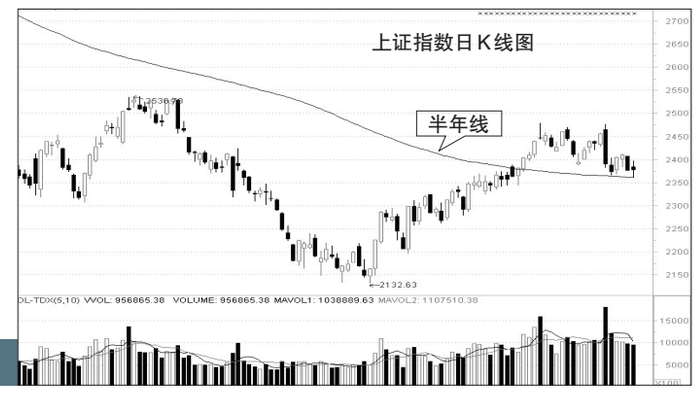

连线分析师

- 沪指盘中一度创调整以来新低，不过收盘小涨，资源股走势良好
- 分析师认为，沪指回踩半年线提前完成，后市需要权重板块走强

热点直击
煤飞色舞就无忧

A股市场，对资源股有一种固执的偏爱。

市场一活跃，资源股不是最活跃的，也一定是最活跃之一。

2006年~2007年大牛市里，资源股的主力——煤炭股、有色股可以说涨翻了天，比如云南铜业从3元多涨到最高近百元，涨幅超过30倍；西山煤电从8元多涨到150多元，涨幅约18倍(以上均复权处理)。

2008年底开始的那波上涨，黄金股、煤炭股涨势如虹。

2010年秋天的那波，干脆就叫“煤飞色舞”行情。

去年春天，也是“沾矿”就涨。当时，稀土是最热的，上市公司一与稀土有点绯闻，就立马开涨。比如TCL集团，当时就是传言“考察”了一下某地的稀土矿，庞大的身躯就涨停了几次。

今年，实际上在罗平锌电的带领下，有色股已经涨过一波了。如今涉矿就涨，是从斯米克那150万元砸中60亿大奖开始的。现在，各色“涉矿股”轮番表演，好不热闹。昨日，《煤炭十二五规划》公布，把煤炭股也带起来了。昨日两市本来高开低走的，在资源股的“挺立”下，沪指收盘居然翻红了。

以A股市场对资源股的热爱来看，至少在短期内，个股还是有“炒头”的。 华西都市报记者 朱雷

魔码一下 市场存在结构性机会

数据聚焦
沪指小涨0.06%

截至收盘，沪指报2378.20点，涨1.36点，涨幅0.06%，成交950亿元，盘中最低2361点刚好和半年线吻合；深成指报10090.44点，跌25.95点，跌幅0.26%，成交857亿元。

沪深两市共计16只个股涨停(不含ST)，65只个股涨幅超过5%(含新股)；中威电子和朗玛信息跌停，33只个股跌幅大于5%。下跌幅度较大的个股逐步增多，说明市场开始两极分化。

板块方面，资源股表现良好，有色、稀土永磁、煤炭、锂电池等排在上涨前列；酿酒、石油、商业百货等前期表现较好板块，近日出现下挫。

华西都市报记者 朱雷

金牌分析师
沪指受半年线支撑

华泰证券成都梓潼桥西街营业部投资顾问郭晓：大盘宽幅震荡，分时图呈N型波，沪指在半年线获得支撑。中小板和创业板反弹动力较强，钨业、氟化工、煤炭、新能源、文化传媒等板块出现联动效应。油价上涨对大盘的压力明显减弱。预计短期大盘将维持横向震荡，低点则有望上移，股指挑战上档均线压制需要权重板块走强。

招商证券成都营业部高级投资顾问周小平：昨日，有色板块启动(章源钨业、中国铝业等涨停)，沪指回踩半年线提前完成。周期大类、消费大类轮番上涨是市场稳健的基础。热点的不持续性注定了追涨策略不可取，耐心持股较为重要。稍具持续性的是涉矿的和高送配的。 华西都市报记者 朱雷

川股360° 公司动态 全景播报

开栏语

借着资本市场的东风，四川公司近几年来蓬勃发展，目前已经有86家四川企业在沪深两市上市，为了使华西都市报的读者更好了解我们身边的上市公司，本报从今日起开设“川股360度”栏目，为读者提供四川上市公司更新鲜的资讯，更有价值的投资信息。

新都化工超募资金全部投入使用

新都化工于去年1月上市，当时共募集资金13.72亿元，其中有7.62亿元的超募资金。在经过几轮投资之后，截至去年底，公司依然有闲置的超募资金2.47亿元。

昨日，新都化工召开了年度股东大会。公司股东审议通过了《关于使用超募资金增加投资建设募投项目和超募项目的议案》，公司计划使用超募资金9737.51万元增资建设募投项目年产60万吨硝基复合肥、10万吨硝酸钠及亚硝酸钠项目，使用超募资金14941.86万元增资建设合成氨-联碱(重质纯碱)技术改造项目建设。

至此，新都化工的超募资金已经全部规划使用完毕。

公司董秘王生兵表示，与最初做规划时相比，最近几年成本涨幅很大，因此公司决定要增加对项目的投资。由于对设备供应进度、安装工程量以及政府相关部门提供公共设施配套工程进度估计不足，王生兵表示，以上两个项目的建设时间将延长，预计在今年8月进入调试和联动试车，2012年12月下旬开始投产出产品。

2011年，新都化工的主营业务复合肥、工业盐等产品价格大幅攀升，带动了业绩的提升。对今年的经营情况，公司董事长牟嘉云表示，今年产量将和2011年基本持平，公司将全面推进营销网络下沉、深度分销模式建设，等到募投项目建成之后，将对销售收入有较大提高。

华西都市报记者 张锐睿

友利控股 股东增持公司股份

友利控股昨晚发布公告称，截至2012年3月19日，控股股东江苏双良科技有限公司的关联一致行动人江苏利创新能源有限公司增持了公司股份8130068股，占本公司股份总额的1.99%，平均增持股价为5.25元/股。

增持后，江苏双良科技和利创新能源合计持有公司股份142073814股，占本公司股份总额的34.746%。

汇源通信今起停牌

汇源通信昨晚发布公告称，公司正在筹划对本公司有重大影响的事项，为避免股票价格异常波动，保护投资者的利益，将从今日起停牌。

硅宝科技 去年每股收益0.49元

硅宝科技昨晚发布2011年年报，实现净利润5028.65万元，同比上升17.45%。每股收益0.49元。

公司表示，公司营业收入的增长主要得益于有机硅室温胶销售领域的持续增长及硅烷偶联剂的销售。

四川九洲 非公开发行获通过

四川九洲昨晚发布公告称，公司非公开发行A股股票的申请获得证监会通过。四川九洲之前曾发布公告，拟以6.2元/股的价格非公开发行不超过9707万股A股股票，预计募集资金总额不超过6.02亿元。

华西都市报记者 张飘逸

股王论剑

报料热线：028+86969110

白杰品股
出现一些转机

问：昨日A股震荡走低，午后回升收盘小涨，你怎么看？

白杰：正如笔者昨日所述，股指仍有震荡走低的可能，甚至不排除跌破2366点。昨日尽管有地方养老金入市的消息，但股指早盘也上升力度有限，午后果然创下2361.22点的调整新低。技术上看，从5分钟图观察，短期股指下跌力度有减弱迹象，即使后市跌破2361点，技术上也有超卖信号出现，短线反弹有望出现。

资产：昨日按计划持股。目前持有珠海中富(000659)35000股，联环药业(600513)11000股。资金余额8827.68元，总净值269747.68元，盈利34.87%。

今日操作计划：珠海中富高抛区间为4.13元之上，联环药业高抛区间为14元之上。 胡佳杰

玖福投资组合
养老金入市利好将逐步体现

千亿养老金委托投资运营的消息在昨日晚间得到证实，分析师对此的解读大多是利好，有人认为股市要出现报复性上涨，也有人认为对股市只是中性偏多。

从周三的市场反应看，多空争斗激烈，特别是上午的大幅冲高又大幅下跌，反映出市场观点的冲突。

政策利好作用将在后市逐步体现出来。目前市场处于短期三重顶的压力和中期趋势向上的矛盾之中，上下两难，但个股的机会依然很多。

油价上调后，最值得关注的替代能源，新能源概念中的锂电板块昨天集体上涨，多晶硅板块也全线上涨。估计后市还会有表现的机会和空间。而中国铝业突然放量封上涨停，表明资源类的个股依然是关注重点。 海明执笔

钢铁行业需求旺季到来

钢铁股连续几日持续收红，抚顺特钢最近4个交易日累计上涨9.68%，最近强势上涨的包钢股份昨日虽然小幅下跌，但盘中依然创出了年内新高7.06元。

数据显示，3月上旬预估全国粗钢日均产量达到189.8万吨，旬环比上升13.08%，同时钢价也在近四周时间内上涨约3%。产能的释放和钢价的上涨预示着下游需求正在好转，社会库存也将进一步下降。现货钢价从2月下旬正式回暖迄今已经接近4周，反弹幅度约在3%，而在期货上，上海期货交易所螺纹钢主力合约1210由2月17日的收盘价4161元上涨至昨日的4333元，涨幅达4.13%。

业内分析指出，3月份需求旺季已经到来，钢价进入上升通道，基本面改善可期，建议选择性买入盈利能力强业绩确定性高的公司，受行业需求改善、国际铁矿石价格面临拐点等有利条件的刺激，钢铁行业有望迎来一波小阳春行情。

山西证券行业分析师刘俊清表示，钢铁消费走出冬季消费淡季，特矿石价格相对稳定，加上国家扶持钢铁企业的政策力度大，钢铁企业盈利能力逐渐改善。食品市场价格上涨，钢铁价格顺势上涨，在短期内有原材料的钢铁企业股价还是会有小幅上涨。

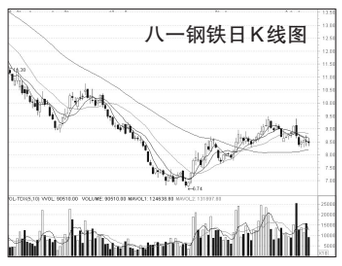

相关个股
八一钢铁(600581)：需求旺季助推量价齐升

招商证券看好八一钢铁，新疆区域钢铁需求保持旺盛。2012年新疆计划投资6000亿元，较2011年增长100%，是新疆钢材市场需求最旺盛的年份。预计2011年每股收益为0.63元，预计2012年仍可享受15%所得税优惠，预计2012年每股收益为0.78元。考虑到公司是2012年除重庆钢铁外，产量规模增长最大，且新疆市场是全国钢材市场最好的地区，以及公司的低成本竞争优势，我们维持对公司“强烈推荐-A”投资评级，第一目标价格12元。

华西都市报记者 向鹤玲

新股低迷 云意电气创首日表现两纪录

昨日有三只新股上市，与之前上市的几只新股不同，云意电气、长方照明首日涨幅都没有超过10%，而次新股在昨日更是出现了集体大跌。

值得注意的是，新股首日新规实施以来，云意电气昨日创下两个纪录，不仅首日涨幅只有2.27%，且交易时间最长。

云意电气仅涨2.27%

昨日，云意电气、长方照明、同有科技三只新股上市，同有科技的表现相对较好，开盘报28.8元，上涨37.14%；长方照明开盘报21.53元，上涨7.65%；云意电气开盘报22.91元，上涨4.14%。

三只新股都呈现出高开低走的走势，截至收盘，长方照明涨6.55%，报收于21.31元；同有科技涨29.05%，报收于27.1元；云意电气涨2.27%，报收于22.50元。

虽然盘中，三只新股都因为换手率超50%而被临停，停牌的时间各有不同，其中同有科技开盘不到10分钟就被临停，而云意电气直到10点49分才被临停，是深交所新规实施以来，第一只开盘之后，交易时间超过1小时的新股。

京威股份盘中破发

与新股上市首日相对应的是，昨日次新股集体大跌。

3月以来，A股共有20只新股上市，除去昨日上市的三只新股，其余的17只次新股中，只有2只昨日以上涨收盘，多只个股跌幅超过5%，汉鼎股份昨日下跌了8.76%，三六五网下跌了8.40%，蓝英装备、雪迪龙、富春信息的跌幅也都超过了7%。

从收盘价来看，3月上市的新股目前还没有破发的个股，但昨日盘中，京威股份最低跌至19.93元，盘中一度破发，到收盘时才勉强收于20.14元，距离破发也只有一步之遥。

根据记者统计，3月上市的新股中，已经有多只个股上市以来的跌幅超过了10%。蓝盾股份上市以来，5个交易日跌幅达到了19.04%，与蓝盾股份同日上市的利亚德、三六五网跌幅也达到了14.19%和12.73%，而富春通信上市仅3日跌幅就超过了10%。

华西都市报记者 张锐睿

研报精选

中信证券：中联重科(000157) 2011年业绩超预期

投资要点：2011年公司实现营业收入463.23亿元，同比增长43.89%，实现净利润80.66亿元，同比增长72.88%。考虑到公司作为行业中的优秀企业代表，我们认为其未来仍将稳步前行。

投资评级：维持公司2012年和2013年分别为1.25元和1.49元的业绩预测，给予“买入”评级。

东兴证券：首商股份(600723) 构筑商业航母

投资要点：后重组时代全面开启，具备跨区经营优势的西单商场与具备品牌区域影响力燕莎的立体式嫁接将构筑想象空间巨大的多品牌、多业态商业航母。

投资评级：给予公司12年21倍的PE，对应6个月目标价16元，维持“强烈推荐”的投资评级。 杨阳

期指震荡走低 多空对峙加剧

昨日期指IF1204围绕2600点上下震荡，收盘下跌1.8点。

从中金所盘后公布的交易数据来看，在2600点一线，多空双方分歧明显，最近两个交易日双方都连续加仓。昨日，多方前20位席位加仓1792手，目前持有多单34771手；空头前20位席位增持了1977手至42393手。而在3月20日，多头和空头分别增持了606手和1750手。

对于目前的市场，中证期货分析师刘宾认为，目前期指持仓继续回升，资金呈现流入局面，技术上盘中创出新低，但最终顽强守住2600点，多空博弈仍然激烈，预计2600点的争夺还将继续，暂时缺乏方向性，单独从持仓看空方继续对市场形成压制，短期调整难言结束。

华西都市报记者 张锐睿

掘金龙虎榜

主力寻踪

3月21日买卖一览(单位:万元)

机构净买入

代码	简称	买卖明细	
300288	朗玛信息	1买入462	-
300298	三诺生物	2买入1205	-
300301	长方照明	3买入1167	-
002663	普邦园林	1买入1023	-

机构净卖出

代码	简称	买卖明细	
600168	武汉控股	-	4卖出6024
300090	盛运股份	-	1卖出542
002326	永太科技	-	1卖出250
002660	茂硕电源	-	1卖出345
002288	超华科技	-	2卖出2051
000762	西藏矿业	-	2卖出2815

注：买入、卖出之前的数字为机构参与席位数量

点评：A股市场周三微升，受广东千亿养老金获准由社保基金会运营消息提振，但社保基金昨日澄清“委托入市”说法令提振效果有限。两市全天共成交1807.09亿元，与上一交易日基本持平。根据各大财经网站提供的资金流向数据，两市有微量资金进场，有色金属、煤炭采选行业主力资金流入较多，医药、机械、电子信息、券商信托行业主力资金流出超过3亿元。龙虎榜数据显示，昨日上榜公司依然较多，不过机构卖多买少，显示机构依然在调仓换股，且追涨意愿不足，武汉控股、超华科技、西藏矿业机构卖出金额较多，短期宜回避。

个股提示：三诺生物(300298)公司主要产品为微量血快速血糖测试仪及配套血糖检测试条。上市次新股，机构连续关注，昨日两机构继续买入1205万元，后市有望继续活跃。**长方照明(300301)**公司是一家集研发、设计、生产、销售为一体的专业LED光源及照明灯厂商。上市首日表现一般，仅上涨6.55%，三机构买入1167万元，后市有望有所表现。 胡佳杰

证券版分析文章 纯属个人观点 仅供参考
所载数据资料使用前务请核实 据此入市 风险自担

吾爱 我们为您提供的不仅仅是简单的爱情 而是爱情路上陪您一路分享 专业婚姻服务机构
优秀服务团队 Excellent service team 我们为您竭诚服务
婚姻顾问：龙老师 工牌号：A1022 电话：85450433 寄语：用我的真心，与每一个朋友交流，希望朋友们能在我的交流中找到一段属于自己的美满的人生，谢谢。
婚姻顾问：梅老师 工牌号：A1012 电话：85555940 QQ：657339463 寄语：在这里，我们不仅仅为您找寻心仪的另一半，而是要让您学会如何去经营一段幸福的婚姻。
婚姻顾问：代老师 工牌号：A1010 电话：85555242 寄语：婚姻是一种信任，一份理解，一份包容，用经营事业的心劲去经营爱情，你会发现你的爱情花园将硕果累累。
婚姻顾问：王老师 工牌号：A1023 电话：65387385 寄语：在这里，希望通过我的努力与你的信任，能够让每位会员找到属于自己的真正爱情和一段美满的幸福婚姻。
婚姻顾问：白老师 工牌号：A1011 QQ:2632195366 寄语：每个人对婚姻、爱情都是无限期盼的，希望通过我的努力，使追求幸福的人能够美梦成真，赠人玫瑰，手有余香。

稳重而不失幽默 成熟而不显张狂 有豪豪父爱 也有柔情侠骨
优秀男会员推荐 Excellent men member recommend 更多会员信息 敬请咨询...
B650114AA 稳重男 47 离 我是：从事食品批发多年事业高峰名车大宅收入丰厚双学位 我寻：希望有个娇美的她共同营造一个爱的港湾 红娘点评：有理想浪漫高处不胜寒 红娘热线：85450433
■B740209AA 实体男 40 离 我是：自办建筑公司名车大宅有理想睿智事业成功阳刚健康 我寻：她是一个内外兼修端庄典雅能珍爱一生的人 红娘点评：一个真诚帅气有内涵的优秀男 红娘热线：85450433
■B650315XA 企业男 47 离 我是：成熟稳重性格开朗烟酒都不沾有爱心孝心车房独居 我寻：有福同享有难同担过日子女其它都不限 红娘点评：很懂生活情调，吃苦耐劳，非常适合托付终身男 红娘热线；85555940
■A680121XA 成熟男 43 离 我是：从事金融业事业有成健康无不良嗜好心胸宽阔有责任心爱心的男士拒游戏 我寻：心地善良，感情专一女 红娘点评：忠厚老实、会体贴人、善良的好男人 红娘热线：85555242
■B650024AA 经商男 47 离 我是：军转自办公司成熟稳重做事做人讲诚信车房齐独居 我寻：温柔善良、真诚、安家懂生活的女士为伴非诚勿扰 红娘点评：一个坦诚、体贴顾家的好男人 红娘热线：85555242
B700153AA 男 42 离未育本科 我是：阳光沉稳追求卓越自营企业向往融洽的家庭生活 我寻：一位清新淡雅脱俗的女士为伴 红娘点评：一位满身帅气有理想的男士 红娘热线：85450433
■630228AA 安家男 48 离 我是：一个阳光性格开朗的男士受过良好的教育有责任心现为企业高管经济状况良好 我寻：形象气质佳贤惠善的女士为伴侣 红娘点评：帅气+成熟=完美男人 红娘热线：65387385
■B680182AA 公务员男 44 离 我是：公务员知书达理性格开朗收入稳定重生活品质的人 我寻：懂生活爱家会关心他人理解他人女士为伴农村女最佳 红娘点评：踏实会为他人着想体贴顾家的好男人 红娘热线：85555940
■B670257AA 教师男 45 离 我是：教师车房独居孩归对方成熟儒雅为人忠厚老实 我寻：温柔有修养待人真诚性格温和安心成家女其他不限 红娘点评：有追求有才能品行优秀的一位男士 红娘热线：85555940

吾爱 Woaiwe 专业婚姻服务机构 -- 企业QQ：2632195366 --
郑重申明 1、本栏所有刊登广告均真实有效，我公司对内容的真实性提供法律责任。2、征婚请保持良好的心态，不要有不切实际的思想。3、征婚交友过程中双方在经济上慎重往来。4、为保护消费者合法利益，会员入会时向经办人索要加盖公司财务专用章的发票或收据。
◆2011年成都诚信婚介机构 ◆成都严肃婚姻服务倡导者 新南路44号腾云商务大厦6楼
B620028XA 经商男 50 离 我是：英俊帅气喜欢健康生活方式经商多年事业有成率真收丰 我寻：温柔气佳善解人意女士为伴 红娘点评：热爱生活感情专一 红娘热线：85450433
■B590245XA 男经理 53 离 我是：军退为人豪爽责任感强企业经理收丰有车有房独居 我寻：温柔善良爱家善解人意的女士为伴侣 红娘点评：很有责任感是一个可托付终身的好男人 红娘热线:85555242
■A570094XA 干部男 54 离 我是：高大英俊成熟稳重的机关工作人员豁达爽朗个性坦诚 我寻：如果你是一位有爱心的淑女我愿与你共度人生 红娘点评：他的最大特点是成熟稳重严谨重情爱家 红娘热线：65387385
■A610039XA 军转男 50 离 我是：军转现机关单位成熟稳重车房齐性格开朗有责任心 我寻：48以下贤淑端庄有爱心的女士其他不限 红娘点评：有内涵很有责任感给人一种很安全的感觉 红娘热线：85555940
■B570311XA 上进男 53 丧 我是：大专建筑公司监理及工程师车房齐成熟稳重才华横溢 我寻：温柔追求美好生活有修养懂生活的女士为伴 红娘点评：有上进心有责任感的优秀男士 红娘热线：85450433
■A570140XA 男公务员 54 离 我是：公务员品正貌端有爱心收丰有车有房独居非诚勿扰拒游戏 我寻：有缘持家女伴地区不限 红娘点评：有良好的修养有责任感体贴的人 红娘热线：85555242
■A560185AA私企老总男56离 我是：教师退下海自办厂多年名车名车豪宅有家庭责任感 我寻：心中的她是温柔善良有涵养温柔懂生活女士其它不限 红娘点评：很有男人味显年轻值得托付终身 红娘热线：85555940
■A550093XA 总经理男57丧 我曾经是一位大学教师退现公司总经理收丰有车有房 我寻：一位善良体贴他人持家的女士为伴侣拒游戏 红娘点评：儒雅大度很讲究有品位的男士 红娘热线：85555242
A480038XA 教授男 53 离 我是：大学教师退休有车喜欢健康生活望过幸福的家庭生活 我寻：一位有责任心能干顾家对感情专一能理解我的女士 红娘点评：一个健康富有爱心看不出实际年龄的老人 红娘热线：65387385
■B560077XA 经商男 54 离 我是：工程建筑主任下海经商收入丰厚帅气文质彬彬温文尔雅待人稳重 我寻：内外兼修有责任感善良女为伴 红娘点评：平静清爽心态阳光 红娘热线：85450433
■B570325XA机关干部男57离 我是：机关高管收丰车房独居高大帅气性格脾气好 我寻：一位温柔贤淑、偶尔撒撒娇、善解人意的女士相伴 红娘点评：一个坦诚、素质好很有责任感的男士 红娘热线：85555940
■B520213XA 经商男 60 离 我是：公务员退休自办厂收丰车房齐很爱整洁个性沉稳内敛 我寻：兴趣相投爱生活能关心他人温柔的女士为伴 红娘点评：待人真诚心地善良人品特好的一位好男人 红娘热线：85555242
B600070XA 经商男 51 离 我是：军转经商多年拥有丰厚资产英俊善良幽默大度如有缘会给你一生幸福拒游戏 我寻：相依相伴女地区不限 红娘点评：帅气成熟稳重幽默的优秀男士 红娘热线：85555242
■B570302AA 公司老总男54离 我是：高大帅气体健特显年轻踏实稳重月收特丰名车大宅重情爱家懂得珍惜 我寻：望觅到佳人同度夕阳红 红娘点评：一个真正善良的好男人渴望家庭的一位成功男士 红娘热线：85555940
■A550288AA 公务员男 55离 我是：性格开朗脾气好有责任心懂得浪漫有事业的成功男士 我寻：性格文静温柔善良真心诚意的安家女伴职地不限 红娘点评：人品好有责任心为人谦和 帅气+成熟=完美男人 红娘热线:85555940
■A550120XV 事业男 57 离 我是：一个公司经理帅气睿智才华横溢性格稳重收丰车房齐 我寻：温柔有修养有良好生活习惯的人为伴 红娘点评：有很强的责任感有健康的生活方式 红娘热线：85450433
B530200XA 经商男 54 离 我是：军转曾任教及企业营销部总经理下海经商多年车房齐 我寻：一位品正气佳内秀贤惠女士为伴 红娘点评：高大帅气有很强的责任感 红娘热线：85450433
■A550277XA 经商男 55 离 我是：经商多年自办贸易公司收入稳定热爱健康生活 我寻：综合素质好懂生活的持家有缘女相伴 红娘点评：有责任心稳重很儒雅的男士 红娘热线：65387385
■A530200XA 经商男 58 离 我是：机关退现经商豁达爽朗是我的个性坦诚正派是我的品行 我寻：一个人品好懂得持家的女士做人生伴侣 红娘点评：值得依靠的优秀男 红娘热线：65387385
A490314AA 经理男 63 丧 我是：一家公司的经理貌端品正儒雅热爱生活收丰车房独居拒游戏 我寻：温柔贤淑女地区不限 红娘点评：综合素质好脾气好特显年轻爱整洁感情专一 红娘热线：85555242

■A560199XA 经商男 56 离 我是：经商多年收入稳定收丰车房齐热爱健康生活非诚勿扰 我寻：爱家能体贴他人温柔的女士为伴 红娘点评：阳刚帅气，有修养，有责任心，性格脾气温和 红娘热线:85555242
B550299ZA 经商男 55 离大本 我是：自办企业另国贸公司名车大宅遇事冷静幽默开朗酷感 我寻：希望有一个娇美的她携手分享人生的幸福 红娘点评：热爱生活有很强的责任感 红娘热线：85450433
B560225XA 优秀男 59 离未育 我是：军转某公司任高管仪表堂堂英俊卓越成熟稳重 我寻：文静对爱情负责真心爱家庭的女士为伴 红娘点评：感情专一一身正气的优秀男士 红娘热线：85450433
■B510304XA 成熟男 59 离 我是：退休另在一单位任职成熟而稳重豁达率真有车房独居 我寻：生活中能相互理解简单生活而喜欢旅游女为伴 红娘点评：欣赏同甘共苦的爱情高大有安全感 红娘热线：85555940
■A550093XA 总经理男57丧 我曾经是一位大学教师退现公司总经理收丰有车有房 我寻：一位善良体贴他人持家的女士为伴侣拒游戏 红娘点评：儒雅大度很讲究有品位的男士 红娘热线：85555242
■B520213XA 经商男 60 离 我是：公务员退休自办厂收丰车房齐很爱整洁个性沉稳内敛 我寻：兴趣相投爱生活能关心他人温柔的女士为伴 红娘点评：待人真诚心地善良人品特好的一位好男人 红娘热线：85555242
■A500175XA 成功男 61 离 我是：机关退经商多年车房齐为人豁达率真有内涵有责任感 我寻：一位善良体贴爱家愿意牵手一生的人为伴 红娘点评：健康懂生活感情专一有品位 红娘热线：85450433
■A440015XA 军转男 66 离 我是：军转医师退收丰真诚爱家爱整洁综合素质好感情专一 我寻：温柔、贤惠、善良的真心成家爱家的女士为伴 红娘点评：有品位、稳重、儒雅的男士 红娘热线:85555242

温柔而不缺干练 美丽而不显妩媚 有成熟之美 也有娇艳之韵
优秀女会员推荐 Excellent women member recommend 更多会员信息 敬请咨询...
编号：A750064AB 女 37 岁 离知性优雅经商收丰车房齐
编号：B730231AB 女 38 岁 离未育大眼美女有房独居
编号：B720238AB 女 39 岁 离银行会计性格开朗温和
编号：B710208AB 女 40 岁 离大专公司高管收丰车房独居
编号：A700065AB 女 42 岁 离肤白漂亮性格好经商车房齐
编号：A680040XB 女 44 岁 离自办公司车房齐性格温柔
编号：B650110AB 女 46 岁 离幼儿教师有良好的品德素质
编号：B630194BB 女 49 岁 离企业高管漂亮气佳温柔贤淑
编号：B620298AB 女 50 岁 离性格开朗热爱生活经商收丰
编号：B600054AB 女 51 岁 离善良乐观爱旅游车房独居
编号：B600170BB 女 52 岁 离公务员优雅纯朴善良有修养
编号：A580303AB 女 53 岁 离经商丰满气佳爱生活车房优
编号：A580017AB 女 54 岁 丧公司高管漂亮温柔气质佳
编号：B540066AB 女 58 岁 离医师有房独居收丰有修养
了解更多会员敬请咨询电话：65387259 65387394 65387271 65387385