期市周评

大国货币政策对立 市场短期涨跌无序

由于国内通胀居高不下,市场对本月央行加息的预期愈演愈烈。而国内央行将11月份CPI数据公布提前到本周六,更导致起期货市场涨跌无序。投资人后市将如何应对?

广州期货成都营业部研究员邹勤表示:本周商品期货市场走势出现分化,有色金属延续反弹走势,其中,沪铜在伦铜本周创出历史新高的指引下,走势格外引人注目,而橡胶在供应偏紧的情况下,继续维持高位横盘的态势,上升的动能似乎依然充沛;而农产品方面维持震荡偏弱的态势,国内政策的抑制与国际供需的偏多是农产品现在遇到的矛盾,行业基本面将支撑市场长期的多头格局,但短中期,可能还是受国内政策的主导,而国内流动性紧缩的忧虑亦打压投资者的做多信心,故市场能否在短期调整后重回强势,还需看经济数据对投资者情绪的引导作用。

广州期货研究员指出,目前,由于东西方出现了货币政策取向上的完全对立,美国定量宽松的货币政策与我国不断抽紧银根的货币政策,在不断推出的时候对商品市场所带来的截然不同的影响令包括金属在内的大宗商品市场充满着动荡不安,而这种状况在短期内将持续不断的出现,价格趋向性将不再成为市场的主基调。

展望下周,政府有可能出台更严厉的货币紧缩政策,但是,历史经验表明,历来的加息周期都是商品价格的上涨周期,在经过充分的调整之后,商品将会继续选择向上。把握了大方向之后,在严格的资金管理与风险控制的基础上,建议投资者静观其变,顺势而为。

华西都市报记者 陈春雨

国内期货行情

名称	最新价	涨跌
螺纹钢1105	4727	0
橡胶1105	33805	735
沪锌1103	18545	105
沪铜1103	67780	310
燃油1103	4875	14
黄金1106	310.38	0.82
沪铝1103	16450	−30
玉米1109	2312	2
豆粕1109	3258	−5
豆一1109	4364	−3
棉花1109	26760	210
白糖1109	6517	47

期指与现货行情

名称	最新价	涨跌幅
沪深300	3161.98	1.24%
IF1012	3171.6	0.81%
IF1101	3204	0.93%
IF1103	3256.6	0.75%
IF1106	3322	0.94%

华西都市报记者 陈春雨

证券版分析文章
纯属个人观点 仅供参考
所载数据资料使用前务请核实
据此入市 风险自担

多头护盘反弹趋势线 周线收出十字星

周五A股市场明显收高,上证指数创近两周以来的最大单日涨幅。对于政策收紧的担忧一度打击沪指跌穿2800点关口;但昨日公布的11月份贸易数据大幅好于预期,最终提振大盘止跌回升。上证指数收市报2841.04点,涨1.07%;深证成指收市报12460.46点,涨0.87%。深沪两市全日共成交1670亿元,较前一日萎缩近一成。

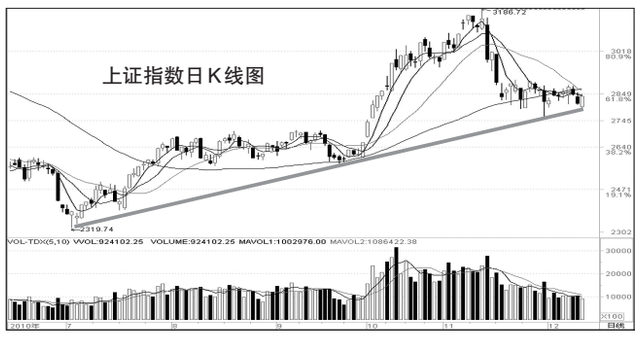

盘面:久违的普涨

早盘两市双双低开,开盘板块尽墨个股普跌,但随后水泥股逆市飘红两市中小盘集体活跃,带动市场热情,创业板、三网融合、科技股、低碳经济等板块涨幅靠前,沪指快速翻红向上。午后临近两点,沪指放量拉升,有色股冲动反弹先锋。总的来看,尽管昨日市场继续缩量,但A股市场超过八成半个股上涨,久违的普涨终于来临。

有消息称,工信部联合央行等六部委联合起草的电子商务"十二五"规划初稿完成,到2015年交易额翻两番。受此消息刺激,电子信息板块大涨2.23%。有机构表示,前期大宗商品价格的大幅回调基本反映了阶段性美元走强和中国宏观经济政策改变对大宗商品价格所带来的负面影响。预计在全球货币的过量投放的背景下,商品价格将重回升势并在目前基础上进一步上升。借此,有色金属板块下午飙升,大涨2.09%,位列涨幅榜第四。此外,传媒娱乐、水泥行业和物资外贸等板块也强于大盘,而地产行业、食品行业和供水供气等板块弱于大盘。

技术面:关注反弹趋势线

本周沪指缩量震荡,收出近期地量十字星,从市场轨迹来看,上海综指多头护盘2319−2580−2810点反弹趋势线的迹象非常明显,周五收盘使得这一趋势线仍然保持较好,但由于市场量能的不济,市场向上连续性动作不强。从下周走势来看,宏观经济数据及央行加息预期等因素可能告一段落,市场有可能维持艰难反弹概率为大,而反弹的力度取决于量能,由于年终阶段的投资谨慎者有加,因此投资者在关注上述趋势线支撑或破位的因素下,选择适当品种运用适量资金运作为佳,一旦市场趋势线被有效跌破则应停止操作,反之,则可继续适量震荡中选择个股。

总体来看,我们研究认为周线的缩量十字星显示年终行情的特点,而沪综指上升连线的维持,可能与基金机构仓位过高有关,如果趋势线下破,那么年终机构持仓的结局将亏损增加,反之,如果维持则可出现艰难的反弹行情,考虑到机构持仓因素、宏观经济政策因素、年终稳定因素等,我们认为市场下周可能出现一定反弹,但空间却不大,操作上密切关注趋势线情况,目前来看,仍可震荡中适量关注品种机会。

□机构观点

下周市场或将变盘

湘财证券指出,从大盘的技术形态上看,周五上证指数第二次下探中期强弱的生命线获得支撑,意味着大盘在目前点位走稳的可能性非常大。日K线提示,上证指数在下周初会在2830点附近进行争夺,如果大盘能够有效站稳该点位上方,我们就可以认定大盘经过一个月的调整,已经完成了对前期上涨的修正。操作上,上证指数的60分钟K线还没有正式发出走强信号,也就是说大盘还会震荡囊整理聚集更强的做多能量。因此建议投资者在目前点位适当参与成本操作,可考虑选择那些抗跌性较好或率先反弹的个股。

倍新咨询认为,结合技术面、消息面的综合判断上,我们认为下周市场存在变盘的机会。本周末过后,很多不确定的东西都将消除,不管好与坏,都在市场预期之中,市场走势也给予了充分的反映,甚至包括加息在内,只要不大幅度加息,对市场均会起到利空出尽的作用。此外随着年末的临近,资金面的状况也将得到很大程度的缓解,况且目前上证指数的市盈率还不到20倍,所以,后市应该存在中线较大的上涨空间,热点上我们依然看好有色煤炭等资源板块,通胀人民币升值对于这些板块有较强的推动力。

华西都市报记者 刘璐

机构最新评级

代码	简称	评级机构	评级变化	本次评级	合理估值(元)
600658	电子城	中信金通	维持	买入	−
002281	光迅科技	东方证券	维持	买入	45
002368	太极股份	光大证券	维持	推荐	−
600770	综艺股份	广发证券	维持	买入	32
000858	五粮液	广发证券	维持	买入	47.8
000895	双汇发展	国信证券	维持	推荐	−
002433	太安堂	海通证券	维持	增持	36.48
002213	特尔佳	华泰联合	维持	买入	−
600416	湘电股份	广发证券	维持	增持	33.1
002317	众生药业	华泰联合	维持	增持	−
002242	易联众	国金证券	维持	增持	42.99
600170	上海建工	国泰君安	维持	增持	18
002414	高德红外	中投证券	维持	增持	42.8
600782	新钢股份	平安证券	首次	推荐	−
002041	登海种业	宏源证券	维持	增持	−
300045	华力创通	中信建投	维持	增持	45
600859	王府井	山西证券	上调	买入	−
300111	向日葵	平安证券	首次	推荐	−
000759	武汉中百	平安证券	维持	推荐	−
600664	哈药股份	民族证券	维持	买入	40.5

古松整理

掘金龙虎榜

主力寻踪

12月10日买卖一览(单位:万元)

机构净买入

代码	简称	买卖明细	
600261	浙江阳光	5买入6644	3卖出3937
601801	皖新传媒	1买入880	
002308	威创股份	大宗交易1买入21527	
300144	宋城股份	1买入1281	
300145	南方泵业	3买入4250	
002405	四维图新	4买入3119	1卖出745
002522	浙江众成	3买入9169	
000895	双汇发展	5买入24481	4卖出23363
000968	煤气化	4买入12545	1卖出2769

机构净卖出

代码	简称	买卖明细	
002148	北纬通信	1买入388	2卖出1712
002129	中环股份	2买入3233	1卖出3412
002518	科士达		1卖出197
002473	圣莱达		4卖出2056
000789	江西水泥	1买入1999	3卖出3106

注:买入、卖出之前的数字为机构参与席位数量

点评:正如笔者昨日所述,"不管是利好还是利空,短期市场均有可能止跌回升。"昨日沪指瞬间跌破2800点之后,伴随市场信心逐步回升,抛压逐步减小,午后更是在超跌股的带领下快速回升至2840点之上,尽管周五晚间央行再次提高银行存款准备金率,显然市场对消息提前消化,预计下周企稳并继续回升的概率较大。昨日机构主动出击明显加强,不但大宗交易投入超2亿元,且一些大幅下跌的个股如双汇发展、煤气化也被机构逢低买入,机构们的积极回补有望为反弹注入新的活力。

个股提示:威创股份(002308)公司主要为客户提供可视化信息沟通的整体解决方案。昨日大宗交易机构接盘近2.2亿元,后市有望企稳回升。**南方泵业(300145)**公司是国内不锈钢冲压焊接离心泵领域中的领先者。上市次日机构逢低买入4250万元,后市有望止跌回升。**浙江众成(002522)**公司是一家专业生产各种新型热收缩膜的企业。上市首日机构买入约0.92亿元,后市有望逐步走高。　胡佳杰

游资探秘

中色股份 强势回归备受追捧

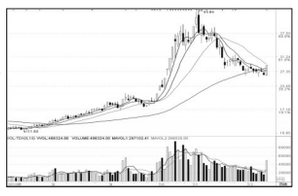

中色股份(000758)涨幅偏离值8.63%,成交金额138550万元。盘中市场人气极为低迷,这时中色股份的挺身而出恰似耀眼的明星。在其快速上涨的刺激下,稀土概念股盘中整体活跃,广晟有色、厦门钨业、包钢稀土均有所反应。

中色股份的强势回归,引来了大批的游资逢迎,其中以中信金通杭州延安路最为盛,大举买入的16624万元让人咋舌,买二东方证券上海肇嘉浜路的姿态就要低一些了,但5912万元的买入也不可小觑,随后的华泰联合成都浣花路、西藏同信上海江苏路也都买入了2000多万元。相比买方的财多势高,卖方各席位的卖出金额虽然都在千万元以上,但也都只有屈居买方之下的份了。

西藏城投 稳健上行成功封涨

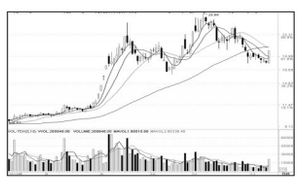

西藏城投(600773)涨幅偏离值8.92%,成交金额4.02亿元。昨日盘面上超过八成个股上涨,大多数板块都有小幅上涨。二级市场上,开盘之后西藏城投一路上行,走势稳健,最终在午后封上涨停。

从席位上看,买方前五席位买入金额都在千万元以上,买一席位方正证券杭州延安路买入1850万元,买二光大证券宁波孝闻路买入1609万元,买三渤海证券上海彰武路等其余席位的买入金额也都在1300万元左右。卖方第一席位国都证券北京工体北路是唯一一个卖出金额在千万元以上的。从成交金额上可知,买方实力远远超过了卖方。　杨阳

研报精选

■广发证券:
综艺股份(600770)

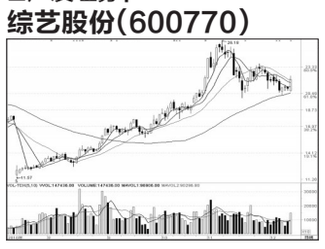

整体增长进一步加速

投资要点:公司高温超导滤波器项目进展顺利,我们判断项目有望进入规模化应用阶段。高温超导滤波器在国防军工、移动通信领域有广阔的应用前景,预计将成为公司信息产业的新增长点。此外公司太阳能电站总包业务快速发展,已经成为公司今年和未来几年主要利润来源,将为公司业绩增长带来稳定保障。

投资评级:我们认为2011年公司整体增长有望进一步加速,因此我们上调2011年、2012年的业绩预测,2010−2012年全面摊薄EPS分别为0.47元、0.85元和1.27元,对应3年的动态市盈率分别为43.66倍、24.84倍和16.62倍。维持"买入"的投资评级,12个月合理目标价格上调至32元。

■华泰联合:
圣农发展(002299)

新成长机遇到来

投资要点:近日发布对外投资公告,将与美国莱吉士公司共同投资2亿元设立合资企业"福建福圣农牧发展有限公司"。由于莱吉士的控股股东是麦当劳在全球最大的食品供应商,两者合作关系超过55年。特有的渠道优势将保障合资公司成为麦当劳在国内的直接供应商。未来3年合资公司新增的6000万羽产能将专供麦当劳,公司在麦当劳的份额将大幅提高。并且合资公司新增的6000万羽产能与原有的扩产计划不重合,将构成新的增量。

投资评级:我们认为麦当劳在华的快速发展将是确定性事件,合资公司作为麦当劳的合作伙伴也将获得快速成长的机遇。预计公司在2011~2013年的权益屠宰量将达到1.32亿羽、1.79亿羽和2.25亿羽。预计公司2010~2012年EPS为0.68元、1.18元和1.75元,给予买入评级。　杨阳

溪市A股点评

股票代码	证券简称	收盘价	涨跌幅度(%)	简短评论
000001	深发展A	16.34	0.80	成交不支持上涨,观望为宜
000002	万科A	8.10	−0.86	上档压力较强,出局为宜
000003	ST科健	2.52	0.32	上行趋势明显,建议跟进
000005	世纪星源	3.82	0.26	价量有些背离,近期观望
000006	深振业A	7.61	−1.30	下跌能量不足,近期观望
000007	ST零七	8.45	0.00	仍有下调压力,出局为宜
000008	ST宝利来	10.12	−0.33	调整格局,近期卖出
000009	中国宝安	8.26	2.26	调整格局,卖出为宜
000010	S ST华新	6.00	0.00	停牌
000011	深物业A	7.15	−0.28	转仓筹码涌出,减磅为主
000012	南玻A	22.29	−0.80	均线多头发散,买入为主
000014	沙河股份	9.70	−0.10	走势弱于大盘,观望为宜
000016	深康佳A	5.12	1.59	股价小幅走高,观望为主
000017	*ST中华A	5.50	3.00	有脱离底部可能,近期吸纳
000018	ST神冠A	8.05	0.12	调整未结束,近期出局
000019	深深宝A	11.03	−1.52	主力护盘不明显,观望为主
000021	深科技A	10.18	0.49	走势弱于大盘,观望为主
000021	长城开发	12.76	−0.08	多方占据主动,近期持有
000022	深赤湾A	14.68	1.38	镜量大幅拉高,近期可追
000023	深天地A	8.19	0.49	走势弱于大盘,观望为宜
000024	招商地产	15.85	1.01	均线多头排列,离场为主
000025	特力A	10.40	1.66	多方占据主动,建议持有
000026	飞亚达A	17.80	0.00	调整未结束,建议出局
000027	深圳能源	10.56	0.96	走势弱于大盘,观望为主
000028	一致药业	32.37	1.63	处于安央市道,出局为宜
000029	深深房A	4.89	0.83	股票所所不足,观望为主
000030	*ST盛洲	0.00	0.00	停牌
000031	中粮地产	6.48	0.94	走势弱于大盘,观望为主
000032	深桑达A	10.45	1.36	能量有所不足,建议观望
000033	新都酒店	5.78	0.52	均线强力阻挡,建议离场
000034	*ST深泰	8.30	2.99	技术位有支撑,关注为主
000035	*ST科健	6.36	1.76	均线空头发散,出局为主
000036	华联控股	4.18	1.70	震荡上行走势,持有为主
000037	深南电A	5.54	0.55	庄家有拉抬迹象,建议持有
000038	中集集团	23.00	0.73	两阳夹一阴震仓,吸纳为主
000040	深鸿基	4.00	0.00	停牌
000042	深长城	17.22	1.12	上攻能量不足,建议减磅
000043	中航地产	11.53	0.26	仍有下调压力,出局为宜
000045	深纺织A	16.06	0.61	镜量大幅拉高,可追为主
000046	泛海建设	8.71	0.69	上攻能量不足,建议减磅
000048	康达尔A	0.00	0.00	停牌
000049	德赛电池	26.91	2.01	上攻能量不足,建议减磅
000050	深天马A	17.14	−0.52	主力实力强大,买入
000052	万科B	4.00	0.00	停牌
000056	深国商	10.23	−2.39	走势弱于大盘,建议观望
000058	深赛格	5.59	0.90	均线空头发散,建议出局
000059	辽通化工	0.00	0.00	停牌
000060	中金岭南	20.03	1.85	有潜在上行趋势,建议持有
000061	农产品	17.70	−1.23	主力实力不强,离抛
000062	深圳华强	8.79	0.69	均线空头发散,出局
000063	中兴通讯	27.89	2.73	多头市道,买入
000065	北方国际	21.03	−0.05	主力拉抬明显,建议跟进
000066	长城电脑	10.50	1.45	走势弱于大盘,观望为宜
000068	ST三星	6.64	0.61	反弹力度有限,不入
000069	华侨城A	11.81	1.20	均线强力阻挡,离场
000070	特发信息	11.21	2.75	均线多头排列,建议买入
000071	海王生物	12.55	0.00	反弹力度有限,不入
000088	盐田港	6.39	0.63	均线空头排列,出局
000089	深圳机场	5.70	0.71	仍有向下空间,观望
000090	深天健	12.05	−0.25	有资金护盘可能,持有为宜
000096	广聚能源	6.73	0.30	均线强力阻挡,离场
000097	中国粮油	12.11	3.77	仍有较大下空间,观望
000100	TCL集团	3.49	1.16	仍有向下空间,观望为宜
000150	宜华地产	5.38	0.75	均线强力阻挡,离场为宜
000151	中成股份	14.38	0.91	成交不支持上涨,观望
000152	深圳经济	4.87	1.78	主力拉抬明显,跟进
000155	川化股份	7.34	1.66	仍有向下空间,观望为宜
000157	中联重科	14.83	1.16	沿5日均线攀升,介入
000158	常山股份	7.35	0.69	处于安央市道,出局
000159	国际实业	14.68	1.17	短期仍将走弱,观望为宜
000163	东方市场	5.13	0.79	处于安央市道,出局
000338	潍柴动力	55.95	0.85	价量有些背离,观望
000400	许继电气	33.72	2.46	现阶段整体弱势,观望为宜
000401	冀东水泥	22.71	3.18	股价震荡上扬,持有为宜
000402	金融街	6.55	0.61	均线空头排列,出局
000404	华意压缩	8.52	1.55	短期仍将走弱,观望为宜
000407	胜利股份	8.45	0.48	多方占据主动,持有为宜
000408	*ST玉源	12.91	3.53	走势比大盘强,近期持有
000409	ST泰复	7.42	0.54	上行空间不大,近期出局
000410	沈阳机床	13.16	2.17	走势比较弱,斩出为宜
000411	英特集团	11.45	1.51	庄家有吸纳迹象,持有为宜
000413	宝石A	0.00	0.00	停牌
000415	*ST汇通	10.95	2.53	走势比较弱,斩出为宜
000416	民生投资	7.66	3.79	暂时多头格局,持有为宜
000417	合肥百货	18.75	−3.25	调整格局,近期卖出
000418	小天鹅A	18.50	−0.05	处于安央市道,近期低吸
000419	通程控股	10.77	0.84	中长线上升趋势,低吸为宜
000420	吉林化纤	7.01	0.57	走势比较弱,斩出为宜
000421	南京中北	5.82	0.17	成交不支持上涨,观望为宜
000422	湖北宜化	18.40	2.45	上行空间不大,近期出局
000423	东阿阿胶	50.88	3.21	中期强势确立,吸纳为宜
000425	徐工机械	50.04	0.48	调整格局,卖出为宜
000426	富龙热电	17.65	3.34	镜量大幅拉高,近期可追
000428	华天酒店	8.99	3.13	暂时多头格局,近期持有
000429	粤高速A	4.93	2.71	仍有下调压力,出局为宜
000430	*ST张股	8.35	0.97	调整格局,卖出为宜
000488	晨鸣纸业	7.22	0.98	价量有些背离,观望为宜
000501	鄂武商A	18.20	0.50	价量有些背离,近期观望
000502	绿景地产	8.04	0.75	仍有下调压力,出局为宜
000503	海虹控股	13.73	5.45	仓稳后再收长阳,介入为主
000504	*ST传媒	0.00	0.00	停牌
000505	ST珠江	5.18	0.78	上行空间不大,近期出局
000506	中润投资	11.70	−2.09	调整压力加大,减磅为主
000507	珠海港	4.49	2.41	股价不支持上涨,观望为宜
000509	S*ST华塑	11.07	0.09	两阳夹一阴震仓,近期吸纳
000510	金路集团	9.23	3.48	反弹力度有限,近期不入
000511	银基发展	3.48	0.58	走势弱于大盘,观望为宜
000513	丽珠集团	39.01	−0.08	轻仓筹码涌出,减磅为宜
000514	渝开发	8.81	0.80	股价小幅走高,近期观望
000516	开元投股	6.16	0.65	均线强力阻挡,近期离场
000517	荣安地产	0.00	0.00	停牌
000518	四环生物	7.33	−0.41	调整未结束,出局为主
000519	银河科技	16.45	−1.44	上行空间不大,近期出局
000520	长航凤凰	5.20	1.37	股价小幅走高,近期观望
000521	美菱电器	11.39	−0.09	调整未结束,出局为宜
000522	白云山A	17.39	0.00	走势弱于大盘,观望为宜
000523	广州浪奇	14.95	5.28	走势弱于大盘,近期持有
000524	东方宾馆	10.96	−0.73	跌势较急,减磅为主
000525	红 太 阳	17.22	0.41	仍有向下空间,观望为宜
000526	旭飞投资	11.58	1.05	走势属多头势,介入为主
000527	美的电器	15.73	0.77	能量有所不足,建议观望
000528	柳工	36.66	3.38	走势属多头势,建议介入
000529	广弘控股	6.61	1.54	走势弱于大盘,观望为宜
000530	大冷股份	11.43	0.35	均线强力阻挡,离场为主
000531	穗恒运A	12.80	−1.99	均线助跌明显,建议减磅
000532	力合股份	8.94	2.88	能量有所不足,观望为宜
000533	万 家 乐	10.92	1.21	走势比较弱,斩出为宜
000534	万泽股份	5.53	0.73	能量有所不足,建议观望
000536	闽闽东	23.30	1.30	仍有下调压力,建议出局
000537	广宇发展	8.97	0.11	仍有向下空间,出局为宜
000538	云南白药	62.61	2.59	走势明显较弱,观望为宜
000539	粤电力A	6.28	−0.32	仍有向下空间,观望为宜
000540	中天城投	13.19	1.85	上行能量萎缩,建议减磅
000541	佛山照明	17.00	2.91	有启动迹象,建议介入
000543	皖能电力	7.18	0.70	均线助跌明显,减磅为主
000544	中原环保	12.94	0.16	均线强力阻挡,离场为主
000545	吉林制药	8.94	−0.33	上行能量萎缩,建议减磅
000546	光华控股	14.80	0.68	均线强力阻挡,建议离场
000547	闽福发A	15.68	6.67	两天已有反弹,关注为主
000548	湖南投资	6.94	1.17	光头阳线上涨,吸纳为主
000550	江铃汽车	27.73	3.55	曙光初现组合,建议低吸
000551	创元科技	16.14	2.22	走势弱于大盘,建议观望
000552	靖远煤电	19.90	1.48	均线助跌明显,减磅
000553	沙隆达A	8.70	0.12	上攻能量不足,减磅为主
000554	泰山石油	8.94	2.17	主力拉抬明显,建议跟进
000555	ST 太 光	10.57	−0.75	多头市道,建议买入
000557	ST银广夏	0.00	0.00	停牌
000558	莱茵置业	6.61	0.76	上攻能量不足,减磅
000559	万向钱潮	15.60	−2.19	处于安央市道,建议出局
000560	昆百大A	0.00	0.00	停牌
000561	*ST烽火	9.18	−0.22	反弹力度有限,不入
000562	宏源证券	18.45	1.37	反弹力度有限,建议不入
000563	陕国投A	6.50	0.62	均线空头发散,出局
000564	西安民生	8.20	1.24	均线强力阻挡,离场
000565	渝三峡A	13.43	−0.15	股价向下突破,减磅为宜
000566	海南海药	25.22	0.88	股价震荡上扬,持有为宜
000567	海德股份	9.14	2.70	成交不支持上涨,观望为宜
000568	泸州老窖	40.83	0.69	走势比较弱,斩出为宜
000570	苏常柴A	10.00	1.94	均线强力阻挡,离场为宜
000571	新大洲A	6.44	1.42	成交不支持上涨,近期观望
000572	海马股份	6.30	0.48	均线强力阻挡,近期离场
000573	粤宏达A	4.08	0.00	调整格局,近期卖出
000576	ST甘化	7.20	0.14	走势比较弱,斩出为宜
000578	盐湖集团	24.96	2.30	成交不支持上涨,近期观望
000581	威孚高科	38.16	0.42	运行于中期通道,近期持有
000582	北 海 港	13.15	1.70	价量关系不好,不入为宜
000584	友利控股	9.44	−0.21	短线止跌反弹,买入为宜
000585	东北电气	4.36	1.16	价量有些背离,近期观望
000586	*ST汇源	6.83	0.15	调整格局,卖出为宜
000587	*ST光明	0.00	0.00	停牌
000589	黔轮胎A	12.45	0.00	价量有些背离,近期观望
000590	紫光古汉	16.74	1.09	中期强势确立,吸纳为宜
000591	太 阳 能	13.51	2.19	调整格局,卖出为宜
000592	中福实业	9.29	−3.43	重回跌势,出局为主
000593	大通燃气	8.93	0.23	价量有些背离,近期观望
000594	国恒铁路	4.15	−0.96	有震荡上行趋势,近期持有
000595	西北轴承	9.41	−2.08	走势弱于大盘,观望为宜
000596	古井贡酒	62.51	−0.46	股价重拾升势,近期低吸
000597	东北制药	16.91	0.96	上行能量萎缩,近期减磅
000598	兴蓉投资	21.66	0.74	调整未结束,出局为主
000599	青岛双星	6.05	−0.82	跌势较急,减磅为主
000600	建投能源	5.52	0.76	能量有所不足,近期观望
000601	韶能股份	5.46	2.06	上行空间不大,近期出局
000602	金马集团	32.55	4.87	庄家控盘,买入为主
000603	*ST威达	30.01	2.95	短期攻势较急,介入为主
000605	ST 四 环	0.00	0.00	停牌
000606	青青稞酒	40.40	−1.64	主力实力不强,近期离抛
000607	华立药业	7.11	1.14	上攻能量不足,减磅为主
000608	阳光股份	7.41	1.93	股价小幅走高,近期观望
000609	绵世股份	10.38	1.86	走势比较弱,近期斩出
000610	西安旅游	11.25	1.25	多方占据主动,近期持有
000611	时代科技	7.34	4.86	主力实力强大,建议买入
000612	焦作万方	21.60	1.36	走势弱于大盘,观望为宜
000613	ST东海A	5.59	3.52	站上30日均线,关注为主
000615	京汽A	7.79	1.65	能量有所不足,建议观望
000616	亿城股份	4.94	0.41	大连国际,建议观望
000617	石油济柴	20.33	2.06	调整格局,卖出为主
000619	海螺型材	10.35	0.88	走势明显较弱,建议观望
000623	吉林敦东	36.05	1.58	均线助跌明显,建议减磅
000625	长安汽车	10.36	−2.63	有成底迹象,建议介入为主
000626	如意集团	8.24	0.00	能量有所不足,建议观望
000627	天茂集团	5.22	−0.38	仍有向下空间,观望为宜
000628	高新发展	0.00	0.00	停牌
000629	*ST钒钛	0.00	0.00	停牌
000630	铜陵有色	28.41	2.75	均线强力支撑,建议介入
000631	顺发恒业	4.72	1.43	有震荡上行趋势,持有
000632	三木集团	5.63	1.08	均线空头发散,建议出局
000633	开合金	10.14	1.60	均线空头发散,出局
000635	英力特	15.17	5.69	庄家控盘,建议买入
000636	风华高科	12.77	1.51	仍有向下空间,观望为宜
000637	茂化实华	8.75	0.46	筹码锁定良好,介入
000638	万方地产	8.99	−0.66	仍有向下空间,观望为宜
000639	金健米业	24.58	0.23	暂时多头格局,持有
000650	仁和药业	23.57	−2.00	短线弱势涌出,减磅为宜
000651	格力电器	17.18	−0.69	短线弱势不改,减磅为宜
000652	泰达股份	0.00	0.00	停牌
000655	金岭矿业	23.86	3.16	庄家控盘,买入
000656	金 宇 车 城	11.20	0.81	走势比较弱,斩出为宜
000657	钨业集团	34.19	0.26	走势明显较弱,观望为宜
000671	阳 光 城	8.77	−0.23	上档压力较强,近期出局
000673	*ST大水	12.85	0.78	走势比较弱,近期斩出
000676	*ST思达	5.77	0.87	短期仍将走弱,近期观望
000677	山东海龙	5.88	1.21	两阳夹一阴震仓,近期观望
000678	襄阳轴承	7.87	−3.44	重新步入弱势,出局为宜
000679	大连友谊	14.60	1.96	股价震荡上扬,持有为宜
000680	山推股份	17.60	6.28	沿5日均线攀升,近期介入
000682	东方电子	7.52	1.06	走势比较弱,斩出为宜
000683	远兴能源	9.46	1.83	处于安央市道,出局
000685	中山公用	10.44	1.53	股价小幅走高,近期观望
000686	东北证券	23.17	0.26	调整格局,近期卖出
000687	保定天鹅	6.07	0.66	调整格局,卖出为宜
000688	宝鼎能源	5.75	0.88	价量有些背离,近期观望
000691	*ST亚太	0.00	0.00	停牌
000692	惠天热电	8.51	−3.73	重回跌势,出局为宜
000695	滨海能源	0.00	0.00	停牌
000697	*ST偏转