今日新股申购指南

日发数码:数控机床
申购代码:002520
发行数量:1600万股,其中网上发行1280万股,占80%
申购价格:35.00元/股,对应发行后的市盈率为60.34倍
申购上限:1.2万股

齐峰股份:高档装饰原纸
申购代码:002521
发行数量:3700万股,其中网上发行2960万股,占80%
申购价格:41.50元/股,对应发行后的市盈率为53.21倍
申购上限:2.5万股

浙江众成:热收缩膜
申购代码:002522
发行数量:2667万股,其中网上发行2137万股,占80%
申购价格:30.00元/股,对应发行后的市盈率为65.22倍
申购上限:2万股

天桥起重:起重设备
申购代码:002523
发行数量:4000万股,其中网上发行3200万股,占80%
申购价格:19.50元/股,对应发行后的市盈率为59.09倍
申购上限:3.2万股

华西都市报记者 陈春雨

股王论剑·郑强操盘

太原重工逆市拉升

问:昨天股指盘中一度大跌,这是为什么?

郑强:股指呈现探底回升的走势,两市成交量有所放大,市场中对于后市的悲观情绪有所升级。 我按买入计划介入的太原重工,昨日逆市拉升尾盘翻红上行,表现坚挺。早盘前期强势股的短线获利盘纷纷涌出,导致市场出现恐慌性下跌,午后恐慌情绪有所缓解,随着抄底盘的介入,市场收复2800点。昨日成交量有所放大,经过短期的宣泄,后市大盘仍将在60日均线附近维持弱平衡状态。操作上,建议谨慎控制仓位不盲目操作,另外从中期角度上看依然可对我前几日提到的本年度业绩增长预期明朗的行业个股及"十二五"期间最有增长潜力的板块进行逢低布局。

资产:昨日600480凌云股份随着大盘出现跳水,我在18.12元果断出局,按计划在17.61元买入600169太原重工20000股。目前资金余额:304568元,总净值:678368元。

今日操作计划:择机将600169太原重工出局后介入000423东阿阿胶。 刘刚

"水泥荒"闪现 水泥股逆市称雄

在拉闸限电、成本上升以及柴油紧张的推动下,水泥价格再度上演疯狂上涨,全国均价已经突破400元/吨,而整个华东区域均价已经在500元/吨以上,部分地区更是创下历史新高。近两日水泥股表现颇佳,周一亚泰集团午后快速拉升并封死涨停,昨日尽管大盘再创新低,但海螺水泥、青龙管业、江西水泥、华新水泥逆市大涨超过5%,板块上更是有6成个股飘红。

中国水泥协会副秘书长刘作毅表示,四季度是水泥传统供应旺季,但今年截然不同,出现了"水泥荒"。记者了解到,虽然水泥价格创出历史新高,但在未来一个月,"价高货紧"仍笼罩整个市场。

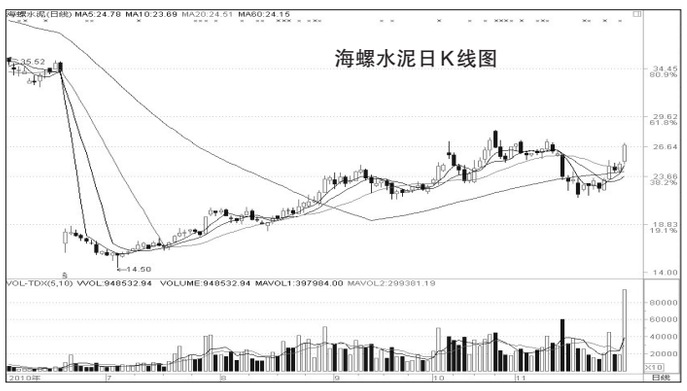

上海水泥价上涨50%

记者了解到,就在上周,上海P.O42.5散装水泥市场到位价格已升至600元/吨,上海本地水泥企业出厂价格在570元/吨,较世博结束前上涨50%,这恰恰是华东水泥市场的疯狂上涨的写照。

中国水泥协会副秘书长刘作毅向记者直言,今年水泥市场上演的疯狂大戏,主要是限电所致。而目前柴油紧张导致的运输问题,更令水泥供应趋紧。

实际上,目前多地水泥价格已经创出历史新高。据统计,自8月份执行限电以来,全国水泥平均价格环比和同比分别上涨5.64%和6.15%,预计四季度价格仍居高不下。

华泰联合证券的研究报告指出,近期全国水泥均价站上400元/吨,创20年以来新高。

水泥业利润提升

据悉,本轮限电涨价给整个水泥产业结构调整一次很好的预演,其结果是水泥厂不但没有因为减产而利润受损,相反却获得提升。

通过测算,7-10月浙江省因限电水泥供应量减少约550万吨左右。假设未限电情况下,4个月水泥产量4268万吨;价格按7月份295元/吨为基数,旺季上涨30~40元/吨,平均价格330元/吨,销售收入约为140亿元。

而由于限电水泥价格提高100-200元/吨,那么,即使按最低涨幅100元/吨计算,销售收入也为160亿元,多增加20亿元收入。 据上证

个股机会:

华泰证券:海螺水泥(600585)

成长性良好的水泥行业领军企业。1-3季度净利润31.6亿元,同比增长41.4%。公司目前的吨毛利已经接近100元,为三年来的最高水平,业绩超出市场预期可能性比较大。

目前的股价相当于2010、2011年16、13倍PE,因为公司具有良好的成长性,所以估值偏低,维持对公司的"买入"评级。

山西证券:华新水泥(600801)

公司近日收购房县钻石水泥有限责任公司70%股权,收购湖北三源水泥有限公司100%股权。收购完成后,对提高公司的市场话语权极为有利,预计公司在区域的市场占有率从38%提高到60%以上。

预计2010年-2012年每股收益0.57元、1.08元、1.22元,2010年-2012年PE为36倍、19倍、17倍,今年是公司业绩的低谷期,未来2年增长可期,给予"增持"评级。 华西都市报记者 刘璐整理

再现"中石油式"恐慌 期指下挫64点

昨日,股指期货再现恐慌性跳水。主力合约最低探至3077.8点,虽然盘尾力挽狂澜,仍然下挫64点。值得注意的是,在早盘期指跳水之际,中石油再次逆市上涨,与11月11日大盘突然暴跌极其类似,不过,虽然期指昨日失守3200点重要关口,但由于空头已经主动撤退,近期期指有望迎来反弹。

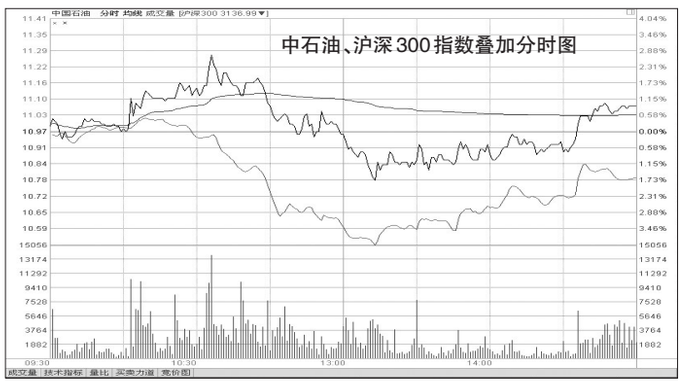

中石油上涨 期指跳水

昨日开盘前,市场一片风平浪静,消息面上无实质性利多或利空消息。主力合约IF1012开盘报3210.4点,随后窄幅震荡。上午10点钟,以中石油为代表的权重股开始走出一波拉涨行情,以中石油为例,股价从10.99元附近一路飙升至11.28元,而期指却开始大幅下跌,在2个小时时间里,下跌超过百点,一度萎靡的成交也随之活跃。中石油受大盘拖累,午盘前开始杀跌并"由红转绿",两者在下午都有所反弹,尤其是中石油,在收盘前半个小时再次"翻红",IF1012收于3153.2点,下跌1.99%,收盘再现贴水。

中石油与期指反向而走,已经不是首次。11月11日,中石油盘尾发力,一度冲击涨停,期指却在20分钟内下跌百点。随后两个交易日,12月合约痛遭杀跌,分别下挫271点和146点。而中石油也在12日创下近期新高13.31元之后,走上下跌之路。

"中石油发力,期指遭殃",这似乎是一个魔咒。而期货业内人士却指出,由于股指期货是以沪深300指数为现货,再加上可以双向操作,以中石油为代表的权重股已成为多空双方争夺的"重要筹码"。

"券商系"提前布局 主动"破冰"

时间回到11月29日,此时期指12月合约已经在3200点附近徘徊了9个交易日,向上,还是向下?成交量大幅萎缩静待市场做出最后抉择。

收盘后,空方选择了"破冰",一反过去1周落袋为安、谨慎看市的态度,主动出击大增空单,中金所数据显示,期指12月合约多头主力前20名持仓1581手,多单仅增加663手,尤其是以中证期货、国泰君安为代表的"券商系"期货公司,分别增加空单580手、612手。昨日,期指下挫64点,失守3200点关口。

"这与11月11日的操作手法如同一辙",一期货人士指出,在当日期指跳水之前,11月10日收盘,期指前20名主力增加空单788手,多单仅472手,与11月29日收盘情况相符。而与此同时,中石油在11月11日以及昨日都出现放量,说明多空双方都在此争夺筹码。

空方提前撤退 仍有反弹机会

从历史来看,期指在11月11日尾盘跳水之后,随后两个交易日继续大幅下挫,昨日期指痛失3200点关口之后,历史是否会重演?值得注意的是,中金所公布的持仓数据又带来一丝扑朔迷离的色彩。

持仓数据显示,部分空头在昨日下跌之后选择了获利了结,昨日前20名会员减少空单889手,却增持多单25手,而在11月11日收盘后,空单增仓仍大于多单,这是第一点不同。

其次,昨日空头持仓超过1000手以上的期货席位,都选择了减仓,中证期货减持124手,国泰君安减持330手,海通期货减持320手,华泰长城减持165手。而国泰君安反而增加多单持仓50手,空军主力见好就收,毫不恋战,这是第二点不同。

最后,在昨日激烈交战中,期指主力从缩量中走出,成交从17万手扩大至25万手,显示多空仍有分歧。从这几点来看,虽然后市空方压力仍然较重,但近期仍有反弹机会。

华西都市报记者 陈春雨

中石油再次引发"流血"事件

玖福投资

周一杀跌后指数被拉回,周二早盘受周边市场下跌影响小幅低开后逐步回升,最高点已经越过周一的高点,空头眼看做空动能有限,遂在周二再次祭出杀手锏——拉中国石油、中国石化。随着中石油和中石化的拉升,大盘不涨反跌的一幕再现。

在11月11日,尾盘中石油和中石化大幅拉升,终结了十一节后的升势。周二"两桶油"故伎重施,指数应声创出本轮调整的新低。显然,拉"两桶油"的资金知道要被套,但却故意而为之,其醉翁之意不在股市,而在期市。据观察,前两日期市空头主力明显加了仓,但市场表现却是明显抗跌,于是空头使出杀手锏,而且非常奏效,大盘果然暴跌。从前两天权重股与期指走势的关系看,显然有资金操纵的迹象,这也是为什么市场走势常常显得诡异的重要原因。

海明执笔

上周A股新开账户减少

上周沪深股市新增A股开户数较前一周减少近5万户。据中登公司最新披露的数据显示,上周新增A股开户数只有38.81万户。

截至11月26日,沪深两市共有A股账户15314.18万户,有效账户为13246.65万户,较前一周略有增加。

两市持仓账户数为5545.4万户,较前一周增加38.6万户,而上周参与交易的A股账户数为1884.03万户,前一周该数据为2084万户,上周参与交易的账户减少近200万户。

截至上周末,新增基金开户数11.20万户,基金账户总数为3374.08万户,较前一周增加约0.3%。 华西都市报记者 刘璐

稳健比暴利更重要

金融投资教育实盘

周二操作:无

周二沪深300指数呈放量跳水走势,盘中量能萎缩显示投资者入场抄底积极性并不高,午盘虽收复部分失地,收盘依旧跌破60日均线,截至收盘下跌1.66%,股指期货主力合约IF1012跟随沪深300呈跳水走势,午盘略有回升,截至收盘跌幅达1.99%。国内期市经历过山车行情,橡胶早盘一度跌幅超过2%,但午后企稳回升,橡胶收盘上涨1.9%,有色金属、棉花、油脂类、白糖全线回稳。

对于希望在市场中长久生存,尤其是打算以交易为生的朋友来说,除了高超的交易技巧之外,资金管理也是非常重要的一个环节。甚至在某种意义上,资金管理比交易技巧更重要。好的资金管理策略并不一定会帮你快速获取暴利,但能让你的账户健康长寿。

近期行情上下不定,趋势方向十分微弱,很多操盘手在趋势行情中(比如棉花)获利丰厚,但却在盘整行情中亏得一干二净,只有好的资金管理策略,知道何时重拳出击,何时只是试探性地进攻,做好以上两点才能进入专业交易员的行列之中。 赵耀君

目前持仓(单位:元)

品种	买卖	仓位	开仓均价	未平仓盈亏	目前权益
棕榈油1109	S	1	9986	1100	
豆油1109	S	1	9696	1680	
塑料1105	S	1	12480	5525	
PTA1105	S	1	9598	1760	
螺纹钢1105	S	6	4650	-1200	
合计				8865	1456095

证券版分析文章 纯属个人观点 仅供参考
所载数据资料使用前务请核实 据此入市 风险自担

GOME 国美电器
电器新生活提案
成都国美
十周年庆典
盛世十年 领航天府
离十周年庆典 还有3天 敬请期待
买彩电送彩电
买手机送手机
买洗衣机送洗衣机
买电脑送电脑
买冰箱送冰箱
买空调送空调
活动详情见商城海报
12月4-13日 十天狂欢热卖
抵用券全额抵现 全场通用
满1000元送450元全场抵用券
活动详情见商城海报
十年庆典 群星耀蓉城
国美都江堰商城
国美温江商城
国美郫县商城
更有电暖器/加湿器/榨汁机等好礼送给您
LittleSwan 小天鹅
全心全意小天鹅
海量特价
小天鹅5.2kg水魔方
无缠绕洗衣机
零售价2598元
共2000台
周年价 2098元
再送200元抵用券
小天鹅洗衣机
订金十倍返 好礼连连看
存20元返200元 存30元返300元抵用券
争分夺秒 豪礼必争 仅限十天
订金翻翻
即日起-12月10日
存订金10倍返
存20元返200元存30元返300元
精美收纳凳免费送
返抵用券 特价机除外
活动详情见商城海报
好礼连连
活动期间
买就送豪华电饭煲
买就送豪华电磁炉
全国服务热线 400 811 3333 · 集团采购电话 87678150
国美六大新模式商城
营门口旗舰商城:87688345
万年场新活馆:84376481
盐市口旗舰商城:86720498
万达旗舰商城:84191123
国美星城市商城:86980131
双楠旗舰商城:87021592
有国美·生活美
WWW.GOME.COM.CN

及时了解本地民生资讯,合理安排生活出行,请订阅华西手机报-联通民生短信业务!中国联通手机用户发送MS到10628566,每天一条,每月仅需2元,详询028-65855799。华西手机报联通彩信版G网用户订阅方式:发送JH到106285666订阅新闻精华版,发送XY到106285666订阅校园版3元/月;发送MS到106285666订阅民生版2元/月。华西手机报电信订阅方式:华西精华:发D到10659492711定制,资费3元/月,不含通信费;华西娱乐:发D到10659492709定制,资费3元/月,不含通信费;华西风尚:发D到10659492710定制,资费3元/月,不含通信费;便民快讯短信版:发B到1065949216定制,资费1元/月,不含通信费。