本周19家公司解禁175亿元

根据沪深交易所公开数据，本周沪深两市将有19家公司解禁股上市流通，共计14.48亿限售股，市值为174.67亿元，比上周有所回落。

据统计，在本周解禁的14.48亿限售股中，沪市有4家公司解禁，共计10.33亿股，约占限售股总数71%，深市有15家公司解禁，共计4.14亿股，约占限售股总数29%。以上周五收市价为标准计算，本周解禁市值可达175亿元左右，其中，沪市为106.09亿元，深市为68.58亿元。相比上周，本周解禁的限售股总数虽然增加5.86亿股，但是解禁总市值却下降约45亿元。

数据显示，本周解禁的19家公司中，有6家公司集中在7月12日，合计解禁市值为113.84亿元，占全周解禁市值的65.18%。其中，12日当天解禁的西部矿业和东华科技将成为沪市和深市本周解禁市值最大的公司。其中，黑牛食品等5家公司将首发机构配售股，3家在7月13日解禁，2家在7月16日解禁。 记者 李明宇

中报行情星火燎原 能否持续取决政策松动

大盘上周展开绝地反弹行情，在股指单针探底2319点之后，股指全周震荡走高，周涨幅高达3.69%，周中阳线令郁闷许久的多头终于长出一口气，投资者的悲观情绪有所缓解。笔者认为，引发上周大盘反弹首要原因仍然是中报行情由个股行情演化为全面上涨，最终形成星火燎原态势。而反弹内在原因是投资者对于政策调控放松预期增强，紧缩政策转向适度放松所致。就短期而言，我们认为短期仍有一定反弹空间，但是30日均线2521点以及6月份平台仍然会对大盘上涨造成较强的阻力，能否突破有赖于政策的进一步变化。具体分析原因，可以概括为以下几个方面：

首先，中报行情已经由个股行情升级为全面爆发，，短期市场仍然将围绕中报业绩预增展开寻宝游戏。第二，紧缩政策出现松动迹象，成为大盘能否持续上涨的内在动力。第三，农行上市之后不确定因素消除，捧场资金何去何从对市场仍有一定影响，而农行上市开盘定价成为关注焦点。

综合以上因素，大盘能否迎来一轮中级反弹行情仍然取决于经济小周期回落与政策放松之间的博弈。随着连续两个月PMI指数回落，宏观经济回落趋势形成，上市公司业绩增速下滑风险加大。

在操作策略上，中报行情仍将延续，但是股价短期涨幅过大，投资者对于已经公布的业绩预增股不宜继续追高。更多的精力应该放在业绩增长持续性分析，继续跟踪下半年业绩增长确定公司，侧重点仍然集中在战略新兴产业的中期投资机会。 长城证券 张勇

长城证券投资大讲堂 股市·债市 基市·期市 电话:028-85150001 网址:http://www.cc168.com.cn/ 地址:成都市高新区芳沁街48号

反弹空间不宜太乐观

本周4大猜想

本周市场将迎来农行挂牌和经济数据发布两大事件。对于农行的上市，由于有着绿鞋机制，破发的可能性并不大。经济数据方面，市场已经预期了下滑，因此除非出现超预期因素，否则对市场影响有限。上周，资金面的宽松、新股的放缓、政策预期利多及业绩好于预期是引发反弹的主要原因。因此，判断反弹能否持续，以上几个因素是否发生变化是不得不考虑的。从技术层面看，股指即将到达5周均线的位置，而再往上10周均线也即将和5周均线粘合，操作中谨防获利盘的随时回吐引发震荡。

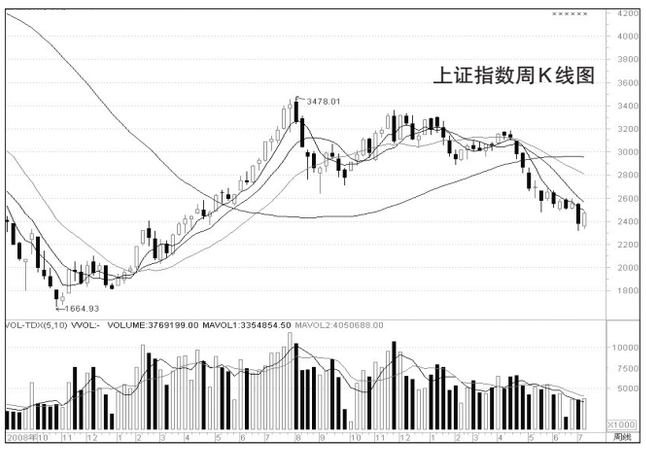

蓄势迎接农行？概率：80%

点评：上周A股市场出现了较为乐观的信息，一是量能迅速放大，二是政策信号乐观，金融地产股渐有反转的态势。但有两个因素不宜忽视，一是产业结构调整的方向与金融地产股反转其实有一定的矛盾之处，二是目前新股扩容节奏依然快速，市场的后续增量资金相对有限，本周A股市场弹升空间不宜过分乐观，2500点一线有望遇阻，蓄势震荡以迎接农行上市。

通用航空迎来新题材？概率：60%

点评：近期有相关信息显示出我国航空领域的改革有望展开，低空空域或将放开，这意味着通用航空运输业将迎来新的业绩增长点。故四创电子、川大智胜等个股无疑是最先受益者。包括机场设备类的威海广泰、通用航空维修以及管理优势明显的中信海直和海特高新，以及运输制造业的西飞国际、洪都航空、哈飞股份等个股也可跟踪。

食品饮料股新机会？概率：70%

点评：食品饮料行业往健康饮料方向发展的趋势更为明显，行业内的部分龙头企业敏锐地把握住这一趋势，同时也极大地提振了各路资金对液体健康饮料类个股的追捧激情。故ST南方、黑牛食品、天宝股份、承德露露等个股可跟踪。

业务亮点拓展新股空间？概率：75%

点评：目前新股相对低迷，但由于业务亮点等诸多因素，仍有部分新股出现相对活跃的走势。建议投资者重点跟踪两类个股，一是与当前市场题材相配合的新股，如半年报业绩浪和半年报含权预期；二是寻找业务亮点的个股。众业达、江苏神通、贵州百灵、云南锗业、齐翔腾达等个股可跟踪。 本报综合

股市、足球和世界杯三个平时看起来并不十分相关的词汇，最近却因为世界杯的举行以及市场流传的所谓世界杯魔咒而受到市场高度关注。从现代足球的发展来看，足球和世界杯已经不仅仅停留在一项运动的范畴，而被赋予了很多的经济含义。

全球股市没有摆脱世界杯魔咒

看世界杯学股市投资策略

世界杯对于球迷兼股民来说也是一个两难的选择，看球还是看盘？不过事实告诉股民，世界杯不是股民的好日子。今日凌晨，世界杯落下帷幕，从本届世界杯来看，全球多个地区股市都呈下跌状态。

从A股市场来看，6月17日，世界杯开打后A股端午大假结束复牌，当天便高开低走，收盘下跌0.38%，此后便一路震荡走低。

6月29日，A股市场狂泻108点，不仅跌破了2500点这一重要的心理关口，也一举击穿了前期创下的低点2481点；7月2日，沪指最低跌至2319.74点，最大跌幅达到近10%，上周随着农行的网上申购有所反弹。但总的来看，A股最后还是印证了“世界杯魔咒”——世界杯期间下跌了99.02点，跌幅达3.85%。

此前有美国分析师总结过，1980年以来，每到世界杯美国股市就会进入下行轨道，数据也印证了这一点。就算抛开全球市场不说，单从“世界杯魔咒”在中国A股的表现足以印证：1994年世界杯期间，上证指数从527点跌至413点，跌幅达21.63%；1998年世界杯前后，上证指数从1422点跌至1360点，跌幅为4.36%；2002年世界杯期间，上证指数自1515点最低下跌到1455点；2006年是股市的牛年，但因为世界杯的到来，股指同样一度回调，从1695点下跌到1512点。

从本届世界杯来看，除了A股明显下跌，日本股市，6月11日收盘时为9705点，7月9日收盘时为9585点，下跌2.55%。从美国股市来看，此次同样没有摆脱“世界杯魔咒”，6月11日，道琼斯指数为10211.07，7月9日，道指为10197.02，虽只是跌幅很小，但仍是下降。唯独中国香港恒生指数，6月11日收盘19872点，7月9日收盘20380点，小有上涨。

记者 喻奇树 实习生 何燕虾

看世界杯比赛让人获益良多，而且不仅仅是与足球有关的内容。看比赛时我开始意识到它与股市在许多方面都很像，而且它实际上能教你一两个赚钱之道。不相信？下面是笔者从“绿茵赛场”上学到的与“金钱赛场”有关的几条经验。

不要大惊小怪。谁能想象四年前打进决赛的法国队如今却如此丢脸地落荒而逃？谁能想到英格兰队会与阿尔及利亚队战平？谁能想到瑞士队能战胜西班牙队？然而这些令人震惊之事时有发生。

投资领域也是如此。英国喜剧作家沃德豪斯曾说，永远不要混淆不同寻常与不可能。不久之前，雷曼兄弟或通用汽车公司似乎也不可能破产。近几年的事件提醒我们，不同寻常之事时有发生。这么多人感到惊讶才是唯一令人惊讶之事。

加强防御。足球这行有句老话：失球只要一瞬间，攻破对方大门却要一万年。投资者知道这种滋味。一个粗心的错误在一瞬间内可让一笔极佳交易的利润损失殆尽。进攻（努力赚钱）比防御（努力不亏钱）更令人兴奋，但反其道而行之才是明智地管理资金的开始。毕竟，为了弥补50%的损失，需要100%的利润。

耐心才能赢。英格兰队再一次让本国的球迷承受了巨大的失望。多年前，巴西传奇球星贝利曾向一名英国电视台记者解释过这个问题。他说，英格兰队在场上需要更多的耐心。其实，太多的球队试图速战速决——把球一脚开出，然后期待最好的结果。伟大的球队（尤其是巴西队）采取了完全不同的方式。他们赖以成名的是把球传得满场飞，等待最佳的射门时机。这种办法十分有效。

股市中也如此。从积极投资变成耐心持有的过程曾被投资界的贝利——巴菲特称作是一种有效的方式。像大多数伟大的投资者一样，他会几乎无限期地等待得分的机会。这是个更好的计划。 本报综合

财讯点睛

广义货币增速持续回落

央行11日发布数据，6月末，广义货币同比增长18.5%，增幅比上月和上年末分别低2.5和9.2个百分点；上半年净投放现金同比多投放1236亿元（去年同期为净回笼578亿元）。

点评：广义货币即M2，为流通中的现金加企业存款加城乡居民储蓄存款等。央行在年初曾明确提出，今年的M2预期增长17%。而6月的M2增速接近这个数字，而且已连续7个月回落，显然经济调整还在继续。即便6月CPI走高，但央行方面也不太可能出台紧缩性政策。

国内钢价连跌两月

国内钢材市场已连续下跌两个月，本周包括螺纹钢等钢材产品的价格跌势进一步加剧，上海市场建筑钢材价格已经跌破3700元/吨一线。

点评：钢铁行业是受经济周期影响最明显的行业。随着经济结构开始调整，钢价也很快下跌。此外，当前的钢铁库存是2008年和2009年的数倍。如果不出台经济刺激政策，钢厂或将迎来一轮减产期。注意回避钢铁板块。

石化行业新规即将出炉

在《国务院关于鼓励和引导民间投资健康发展的若干意见》于5月公布之后，与之相配套行业实施细则最早将在7月底出台。这一进程超过了原来的计划。最先出台的将是石化行业的实施细则。

点评：石化行业属于资本高度密集型行业，即便民营资本进入，对目前国企垄断格局影响不大。但细则提早出台的意义是高层对经济结构调整步伐加快，同时从原有的政府主导投资更多地转向促进民间经济自发性投资上。预计“4万亿”的大手笔不太可能再现，对经济刺激政策力度大小的预期应降低，股市反弹高度不会太高。 胡佳杰

桂林三金、万马电缆今日解禁

今日，IPO重启后的第一批企业桂林三金、万马电缆限售股解禁，桂林三金上市流通8548.30万股，万马电缆上市流通5634.78万股。以上周五收盘价21.57元计算，桂林三金此次解禁股新增流通市值达18.43亿元，而万马电缆收盘价12.46元，也将新增流通市值7.02亿元。

根据规定，作为公司董事、监事、高级管理人员，在任职期间每年可转让的股份不能超过其所持公司股份总数的25%，因此在扣除公司高管持股之后，桂林三金、万马电缆实际可上市流通股份只有5660.53万股和3797.28万股。

另一方面，由于两家公司股东以自然人为主，如桂林三金43名股东中只有1名是法人股，且32人从未在公司担任职务。万马电缆14名股东中仅有一半是公司职员。业内人士认为，由于自然人所持原始股获利空间巨大，解禁之后他们的抛售意愿较强，近日来，两股日成交多在千万级别，短期两股后市将承受扩容压力。

截至上周五，桂林三金复权价较发行价上涨11.72%，万马电缆复权价较发行价上涨117.57%。

记者 陈春雨

股指期货市场政策底已现

受美国股市大涨及中国央行称下半年将继续保持适度宽松货币政策影响，上周五股指期货强劲反弹，主力合约IF1007报收2650.0点，涨75.4点，涨幅达2.93%。近期市场政策面暖风频吹，政策底已经出现。

7月5日至6日，中共中央、国务院在北京召开西部大开发工作会议。国家领导人强调了对西部地区给予特殊政策支持，举全国之力深入推进西部大开发。同时，为预防经济二次探底，中国人民银行货币政策委员会2010年第二季度例会指出：下半年继续实施适度宽松的货币政策，密切关注经济金融形势的发展，灵活运用多种货币政策工具，保持货币信贷适度增长。一周之间连续出现利好，表明市场的政策底已经出现，由房地产调控引发的收紧预期已经大大缓解。

技术上看，本轮行情连创新低，期指在2500点之下连收两根长下影线，表明下方支撑较强，出现短期技术底部，但中长期底部尚未形成。一方面，股指期货IF1007合约均线系统仍成空头排列，20日线及2700点整数关口均对价格形成重压；另一方面，周线级别MACD仍为绿柱，显示中期空头力量还在掌控市场。

总体来说，上周宏观经济面的积极信号推动了国内A股市场的技术反弹，但技术上中期大底能否就此形成尚待确认，政策面的信号表明国内A股政策底已现，如果未来沪深300指数技术面走好，则可能带来中长期做多机会。 瑞达期货 熊凭

瑞达期货 RADAR FUTURES BROKERAGE INC TEL:86786602 http://www.rdqh.com

走出失眠抑郁 DNR脑神经检测仪器 失眠、抑郁症和各种精神障碍等疾病患者的福音！西南地区率先引进美国“DNR脑神经检测仪”明确诊断，并运用“MST经颅磁刺激治疗仪”进行系统化治疗！

症重治不重诊的误区 特邀全国著名失眠专家 医疗组文主任、朱主任 于7月1至7月15日会诊 MST经颅磁刺激治疗仪器 专家健康热线电话:028-85439466 网址：www.cdlt18.com 为广大患者进行预约，每天限定预约患者20名。地址：成都市新南路87号附1号

今日焦点 准分子激光专治白癜风 美国EX-308nm准分子激光治疗系统 轻松几秒 见证功效 预约热线:028-81308308 QQ:251800011

暑期关爱“白癜风病友专题”活动 特邀知名专家杨翔云 莅临指导(7月16日-18日) •见效快•疗程短•费用低•抗复发•更安全•特便捷 Http://www.zxbdf.com 地址：成都市清江中路10号（西南财大正门斜对面）

招商合作 找项目、找投资、找合作？生意项目我帮你 本栏目“创业招商直通车”启动 创业招商栏目5年来每天荟萃海量商务信息，经核实的商业信息数据库达3000多条，已成为西部最大的商务信息平台。为增加客户服务，现正式启动“创业招商直通车”项目。如果您找项目、找投资、找合作伙伴等，可直接致电“创业招商直通车”服务中心。或上本栏目“招商合作网”（http://www.sc37.cn）“创业招商直通车”窗口。联系电话：68019884 13540739355 QQ:1500198067

生活服务 分类广告 广告咨询办理:028-86959118 传真:028-68019886 质优价廉 商机无限 欢迎刊登 代理公司：四川华奇文化传媒有限公司 四川依阅报刊发行有限责任公司 律师提醒：本刊仅为信息提供和使用的双方媒体，所有信息均为所刊登者自行提供，客户交易前请查验相关证件和手续，本广告不作为承担法律责任的依据。

收费标准		
1-4次	5-19次	20次以上
60元/行/天	50元/行/天	40元/行/天

四川省彭州市响水洞水业有限公司成立于1983年，位于龙门山国家地质公园九峰山——天然氧吧。矿泉水水质独特、矿物质含量均衡、口感甘甜、水源环境优美，出水量不受季节影响，常年水温9℃，是著名的极冷泉。公司主营桶装矿泉水和瓶装矿泉水。20多年来，响水洞矿泉水一直倍受广大新老用户的亲睐。
系列产品 冬冷泉 龙门响水 响水年华
彭州市响水洞水业有限公司坚强站起来了！
——龙门响水矿泉水
5.12大地震，虽然震垮了我们的生产线，但震不垮我们的斗志精神。两年多来，公司不懈努力恢复生产，在社会各界大力支持下，生产能力和品质更优于地震前。现已拥有全新先进的生产线，并对产品进行了全新的包装和水质过滤升级，特推出了“龙门响水”桶装矿泉水和“响水年华”瓶装矿泉水。
现在公司诚招一级代理商和多个分销商。优质的产品、专人售后服务、强大的媒体攻势与市场策略，让您在当地销售和竞争中占尽先机！公司地址：四川省彭州市滨河路121-124号 公司厂址：彭州市龙门山镇九峰村四组
热线电话:4006-020-319 028-83888319 网址:www.pzxsd.com

几元钱的玉米脱粒机问世 欢迎各界人士到厂家现场示范效果，1小时能脱500斤玉米，大小、干湿都能脱，老人小孩都能用，轻松方便！地址:成都市解放路一段204号6楼 电话:028-83342898

在家上班 轻松当老板 在家加工:纯手工制作，布艺贴画及塑料玩具，日获利喜人，单位、个人均可接产，总部长期免费供料，按月上门收货、现金结算。编辑您的地址、姓名、邮编发至13718665717（合作资料，免费邮寄）全国免费客服热线:400-705-8200 www.shy158.com

房地产营销寻合作 专攻楼盘销售难度大，滞销楼盘、欢迎带项目合作 成都三鼎房產營銷策劃有限公司 Real Estate Marketing Planning Co., Ltd. Chengdu sanding Tel:13541222913

全国债务 专业律师团队★合法诚信快捷 24小时咨询 65993993

全国债务 专业正规★律师带队★诚信高效 专攻各种疑难债务★婚姻维权 24小时咨询 84087366

手工活免押金 大量玩具、电子散件外发加工，技师上门驻点培训收货结算，免收费用020-85947355

有资金寻求房地产开发用地 何15982021419

果园招商加盟合作 龙泉驿黄土镇成洛大道九峰汽配城旁68亩，1500个兔舍，住房十间，有意者，请短信13908022517非诚勿扰

家庭办厂好项目 调节器、吸水拖把：日做15-20个、7-40元/个；预付90%加工费。负责人月补1600元 www.zsjd99.com 河南中顺机电 0373-5939356 13223779390

玉米机诚招代理商 几元钱的玉米机 15213384945、18982263500

全国债务 正规注册 专业合法 婚姻维权咨询 028-85000115 www.cdfdgs.com 咨询

寻项目投资合作 85459277

高级防水堵漏技术 加拿大凯顿国际集团产品 原装进口 高效环保无毒 治渗防漏 迎背水面施工 诚征代理028-87076560、13981925982 地址:成都青羊工业总部基地

寻规模项目投资 028-66222110

联建加油站加气站 联系电话:13981727333

■加盟美国原装名品 13980897977 ■专业生产水泥罐 13908197224 ■3G软件实训项目加盟 85332156

开2元店 找好划算 www.2ybh.com 18702839213

高层建筑施工寻合作 15982499080

民事服务 本栏目提示:《民法通则》第六十七条规定:“被代理人知道代理人的代理行为违法不表示反对的，由被代理人和代理人负连带责任。”一切暴力追债行为，都是触犯我国刑法的。作相关委托时敬请验明律师证件。

国融 多渠道融资贷款担保 大额资金寻项目合作 专业解决不良贷款问题 ▲企业贷款、个人贷款、现金拆借贷款担保等（区域不限）▲各类土地、住宅、商铺、厂房、汽车等抵押贷款、循环贷款担保 ▲各类项目融资投资担保（矿业、农业、养殖业、水电站、在建工程等）028-68985858 地址:成都市青羊区清江东路1号温哥华广场26层

银信 大额资金寻项目合作 轻松解决资金困难 ◆企业、个人项目借款、现金短借担保（区域不限）◆土地、住宅、商铺、酒店、汽车、厂房、设备抵押借款 ◆各类项目投资融资担保（房地产、电站、矿山、农林、养殖、交通、新建项目、在建工程等）需资金到银信028-68998899 地址:成都市顺城大街206号四川国际大厦六楼

债务87772202 全国24小时 咨询

债务68000666 婚姻维权 咨询 合法快捷

青岛海外啤酒 诚招川内各县市地方独家总代理！签约即赠8万元市场开发费 另聘业务经理18名，2000+提成 15882288535姚经理

贷款担保咨询 本栏目提示:只有营业执照中有“融资担保”项目的企业，才能办理相关业务；凡民间借贷、投资、合作，请按正规程序操作，未签协议之前，不得先支付任何费用。

融邦担保 代款 快捷 简便 当日放款 为您提供专业化的服务 解决您的资金困难 按揭房 抵押房再贷款 商铺 汽车 土地抵押 中小企业贷款 短期拆借 方式灵活 随借随还（额度高，可免抵押）电话:028-87021638 手机:13880828089

深发 投资融资贷款担保专家 大额资金寻项目合作 专业 便捷 高效 ★企业、个人贷款担保（区域不限）现金拆借、当天放款 ★土地、住宅、商铺、酒店、厂房、汽车等抵押贷款，循环贷款担保 ★各类项目融资投资:矿业、水电站、在建工程、新建项目、农业、养殖业等 缺资金 找深发028-68980009 地址:成都市太升南路288号C座（工商银行）5楼

建融028-68999111 ▲现金短期借款担保，当天提款。▲企业、个人展业借款担保（可免抵押、区域不限）▲土地、住宅、商铺、厂房、酒店、汽车设备抵押贷款循环贷款担保；各类项目融资投资担保（矿业、农林、养殖业、水电站、新建项目、在建工程等）大额资金寻项目合作 多渠道融资投资担保 地址:成都市提督街88号四川建设银行大厦26层

资金周转找九州投资 咨询 个人、企业、项目借款、房地产、矿业、电站、交通、能源、农业、林业、工程等 028-87738577 地址:成都市西安中路40号豪瑞新界A座11楼

资金周转找京鑫 现金拆借 咨询 中小企业 在建工程 草市街123号21F13 66759903

鸿通 现金短期拆借担保 ①各类房产、地产抵押贷款担保 ②已按揭房、抵押房再借款担保 ③各类设备、汽车抵押、质押贷款担保 无手续费 86088955 地址:青龙街铂金城2-5-103

馨易 现金短借 房贷 当天放款 87788757 咨询

亿坤投资 信誉借款 网址:www.cdyikun.cn 邮箱:cdyikun@163.com ▲轻松快捷解决资金难题 ▲为企业增项、转型、变轨铺路架桥 ▲为个人创业，资金困难铺平道路 ▲优质项目，控股，购买，合作开发 028-86265555 82005518 地址:成都市金盾路国栋中央商务大厦20楼（天府广场旁）

大额资金寻项目合作 028-86519628

短期借款车房抵押投资贷款 咨询 028-86660850铧铭盛世

武鑫联合贷款 咨询 个人企业无抵押 现金拆借，快速放款，手续简便过件收费 02868188978

江浙投资 咨询 中小企业流动资金借款（资金主要来源于江浙地区）有良好的发展前景的项目投资，免抵押，但需监管！另诚聘各县市代理025-86966616 86966617

汽车转让 本栏目提示:凡二手车交易，在未验车及相关合法手续之前，请勿支付任何费用，交易须验明对方身份证件

低售09年奥迪丰田本田帕萨特现代等小车及越野车、手续齐车到付款13981923948

腾飞汽贸低售九成新车：广本帕萨特奥迪另有大众系越野车等，外地可送15208250588

■私急转富康车 13982011089

典当行 圣鑫典当 低息 快捷 86770137☆86770217

租车行 租车 奔驰宝马奥迪L广本君威君越凯越帕萨特别克商务瑞风悦动全顺越野捷达宝来凯美瑞 66005166☆87086633 ■一一新车86631113免押金租车 ■87684159安顺租车优81252135

雨龙 新奔驰S350☆宝马3-7系奥迪A6L新雅阁☆陆尊☆丰田霸道三菱越野本田CRV 永丰店85134222 合江亭店86664444

运都 奔驰奥迪广本君越宝来凯越马3帕萨特凯美瑞捷达悦动瑞风商务越野金杯大客85066689

鹭祥 车新·车齐·低租 免费接送·长租更优 南:85596318 西:87033992

好运行 企业优先★长租更优 总部85163999★85163777 南门85064222

宏都 A6L陆尊凯美瑞广本凯越轩逸致胜新捷达瑞风大客 85199738 80629111

汇翔 宝马奥迪凯美瑞君越广本君威马6宝来捷达别克商务越野系 85580011 天天低租 87549797

瑞逸 奔驰S奔驰商务奥迪A6TT宝马37系CRV全顺瑞风柯斯达等新车优租88058805

■仟驰☆轿车商务大客 86983618 ■吉安☆高中低档新车 88115636

机械设备 售200升高速捏合机；25:1塑料挤出机；Φ65、Φ45塑料挤出机；125卧式注塑机；60g立式注塑机。各设备状况良好 13908047898

低价转让两台新装载机 13716460925庞

■租售二手印度产高斯印刷机、发电机 13908042007 ■售小松220-7，现代60-7挖机 13882000150 ■租售发电机空压机 13708061546 ■租修售各型发电机组 80781000 ■广州河粉机榨油机 02033117013

报废车回收 ■回收报废车 13908201510 领补贴 ■高收报废车、二手车 13881920549 ■高价回收报废汽车 13547865898 ■定点回收报废车 13111857383

餐饮设备 专业厨房设备、油烟净化器、排烟管道、配件、销售、安装及维修66537282

全自动麻将桌 牌具 单人扑克分析仪四口机麻程序 上门安装；高清扑克耐磨麻将 扑麻单打方法游戏机上分定位 15680099999

普通机麻个人上场单打机麻芯片不换麻将扑克麻将分析仪 13666111046

传普通扑克麻将单打新手法 机麻芯片高清晰扑克麻将 028-80338233 www.pj5188.cn

牌具 单人操作扑克分析仪多功能四口程序一体机高清扑克麻将单打手法88008885

单人扑克分析仪机麻程序高清扑克麻将单打手法游戏机上分定位 028-66698666

声明公告 ■成都谱谍文化有限公司，银行开户许可证:J65100096214 01遗失作废，特登报声明 ■成都市青白江怡湖社区开户许可证J6510009427202遗失

公告 四川奥亨建设工程有限公司：贵公司承建的“尚河景”工程停工已达一年多，并超过合同约定工期未竣工。我公司经多方联系均无法联系到贵公司，特以公告方式通知贵公司在见公告后七日内与我公司联系，逾期未联系我公司，我公司将根据相关法律规定及与贵公司2008年6月29日签定的建筑施工合同处理。 特此公告！ 成都市清水实业有限公司 2010年7月12日 ■蒲江县领跑体育用品店货物销售发票04687951存根遗失