下半年 观点交锋

期待政策转向 股市或迎回升契机

申银万国首席策略分析师袁宜指出，进入三季度，房价有望出现明显的松动，经济增速也将快速向9%左右的水平回落，在下半年经济降温的背景下，期待政策开始逐渐转向，股市或将迎来回升的契机。

袁宜表示，海外经济的动荡，不仅意味着国内出台对冲性政策的必要性在增加，而且大宗商品价格的低迷，有助于缓解国内通胀的压力，使得进一步紧缩的必要性显著降低。这意味着，最终出台的紧缩政策可能比之前市场预期的要少一些、程度要轻一些。然而这个信念的确立，需要在一次次的领导讲话和一个个的措施出台（或不出台）中实现，这需要时间。

他同时指出，在当前的宏观假设下，A股市场的估值已经进入价值投资区，不少大行业甚至已经出现了价值被低估的情况。这意味着，主板市场的融资功能正在面临挑战。考虑到四大行的融资是监管当局今年的重要任务，面对融资功能受到挑战的证券市场，或许会观察到监管部门态度的微妙变化。

“遵循‘经济退、政策进、股市升’的逻辑，我们需要看到地产调控政策的见效——房价的明显下跌，看到经济增速的明显降温——工业增加值增速和投资增速的明显回落，看到通胀前景的改善——CPI见顶。”袁宜认为，在此情况下，政策转向的预期将升温，这将改变投资者过于悲观的情绪，并有助于形成对未来经济运行轨迹的新的预期，从而，股市回暖的线索与主流板块也会变得清晰。

图据CFP

市场远未见底 无系统上升机会

中信建投研究发展部执行总经理周金涛称，最早在2010年四季度，中国的二次去库存才可能进入尾声，此时仍然不是二次去库存或者市场的底部。在整个2010年后半期，基本不存在系统性的上升机会，同时还应该警惕超预期的系统性风险。

他指出，价格的回落是二次去库存的必然过程，所以，通胀的阶段底部也许就是二次去库存的底部。由此看，二次去库存才刚刚开始而不是已经结束。

“即便是在2010年年末出现二次去库存的低点，在2011年上半年也不会出现基于新增长点的经济景气。”周金涛悲观指出，依照经济周期的惯常经验，在库存周期回落后，经历1-2年的模糊期是正常情况。

至于投资线索，周金涛表示，未来的中国经济理论上所发生的变化是政府主导型投资模式到达极致之后的回落以及通过社会分配问题的改革所带来的民生的改善。按照这个逻辑，产业升级和消费的改善将是未来转型期繁荣的基本投资线索。

据《证券时报》

13只股票或存高送转可能

“上市公司2010年中期业绩将从本月中旬起陆续公布，但是大盘走势却让投资者对中报行情产生担忧，那么在当前经济放缓的预期下，中报高送转还值得期待吗？

高送转仍可憧憬

每逢年报、中报出炉前夕，往往都会出现一波高送转行情，但是与年报高送转行情相比，中报则相对弱势一点。记者查阅2007年-2009年交易情况发现，在中报披露期，还是出现了一些大牛股，比如2007年中报十转十的安琪酵母，2008年10送4派2的新华百货，2009年的10送5派0.8的苏常柴A，在披露中期高送转期间都有不错的表现。

“不管是从历年数据来看，还是从目前的市场环境来看，高送转都是值得期待的。”世纪证券策略分析师吕丽华分析：“目前市场持续低迷，高估值题材股继续补跌，市场缺少可参与的热点，那么在中报披露期间，一些业绩优秀有着高送转预期的个股更会成为资金青睐的对象。”

一位不愿署名的温姓策略分析师也对记者进一步表示：“目前市场悲观的情绪正在减小，温总理近期的讲话或预示着出台一些刺激政策以防止经济的下滑，在此情况下，大盘继续破位下跌的概念较小，那么在这种情况下，高送转更有爆发的潜能。”但是，该分析师也特别提醒投资者，由于选择送转的公司较少，在大市低迷的情况下，想有一波轰轰烈烈行情的概率很小，投资者还须谨慎，特别是那些因传闻高送转而连番上涨的个股，切忌追高。

证券代码	证券简称	中期净利变动幅度(%)	每股资本公积(元)	一季度每股收益(元)
300050	世纪鼎利	-	21.7492	0.67
002317	众生药业	40	12.8316	0.28
300041	回天胶业	-	8.6418	0.2823
002371	七星电子	30	8.111	0.28
002345	潮宏基	50	8.0763	0.27
002382	蓝帆股份	30	8.0273	0.21
002351	漫步者	30	7.8674	0.21
300051	三五互联	-	7.4729	0.206
002365	永安药业	30	7.419	0.2
002327	富安娜	50	7.1088	0.35
002367	康力电梯	90	6.5676	0.2452
002293	罗莱家纺	50	6.4767	0.35
002374	丽鹏股份	30	6.3743	0.22

如何掘金高送转

从理论角度看，只要每股公积金和每股未分配利润之和超过1元，上市公司就具备了10送转10的能力，这是衡量上市公司送转潜力的重要指标。但是在和上述两位分析师的交流中，两位分析师均表示，资本公积仅仅是一个方面，还需要综合考虑各项因素。

“上述两个指标中，每股公积金更为重要，而且1元太少，最起码2元以上。”上述温姓分析师对记者表示：“另外还有几个因素也要考虑，首先，股本不能太大，总股本在二三亿以上的个股通过高送转扩张股本的意愿并不强烈；其次，股价不能太低，股价较低的股票送转之后股价就更低了，比如10元以下的股票；第三，基于增发再融资与参与增发机构之间的博弈，增发后进行高送转的概率也较大。”另外，两位分析师特别提醒普通投资者：“对于没有信息、资金优势的普通投资者来说，估值合理、业绩优秀、高成长性是选择高送转个股的基本原则。”

因此，根据“总股本1.5亿股以下、每股资本公积5元以上、今年一季度每股收益0.2元以上、最新收盘价20元以上、总股本2亿股以下、市盈率60倍以下（以今年一季度财务数据×4）”的标准，筛选出13只很有可能出现中报高送转的股票。

据《大众证券报》

板块前瞻

关注“双高”板块、区域板块

从4月15日开始的本轮市场单边下跌已持续近3个月。我们认为，解铃还须系铃人。本轮大盘向下调整是由房地产行业调控政策、淘汰落后产能、取消部分出口退税等一系列经济转型期的宏观紧缩政策降低了投资者对未来经济增长的预期所引发，也必然会由一系列足以扭转投资者对未来经济增长悲观预期的重要经济政策的颁布来终结。

日前召开的2010年二季度货币政策委员会例会提出，下半年要继续实行适度宽松的货币政策，使市场信心获得极大提振，周五大盘强劲反弹。但考虑到大盘的趋势性反转还有赖于更多政策面积极因素的支撑，反弹的高度和持续性还有待进一步观察。而在大盘的趋势性反转出现之前，局部的短线交易性机会仍将频频涌现。2010年上半年高增长、高送转的“双高”概念板块及西部大开发新十年规划涵盖的云南、广西、内蒙古等区域板块都是当前市场中值得投资者关注和把握的重点机会。

从7月1日开始，市场进入了上市公司半年报和业绩快报的集中披露期。从以往经验来看，那些实现了报告期内业绩高增长且公布了高送转比例分配方案的“双高”类上市公司股票往往能在短短几个交易日内走出一波独立行情。到本周末为止，已经公告了高增长和高送转的几家上市公司股票也大多有不俗表现。在接下来的一段时间内，公布半年报和业绩快报的上市公司将越来越多，投资者应重点关注其中公告了高增长和高送转的“双高”类上市公司。尤其是那些所属行业受益于经济转型期调控政策、在业内具有龙头地位或突出竞争优势、治理结构完善、基本面良好的优质“双高”类上市公司。这类优质“双高”类上市公司中，有一部分在前期大盘的单边大幅下跌中股票价格也遭到“错杀”，估值已经逐渐回归到较为合理的水平。

此类上市公司一旦发布高增长和高送转公告，则是投资者选择介入的绝佳时机。今年是西部大开发战略实施的十周年。7月5日和6日，西部大开发工作会议在京召开，国家主席胡锦涛发表重要讲话，标志着新一轮的西部大开发高潮将至。发改委副主任杜鹰日前在新闻发布会上透露，西部大开发新十年规划涉及区域将有望享受到密集政策优惠。其中云南桥头堡战略编制工作已经启动，标志着将云南建设成为对东盟桥头堡的规划上升到国家战略层面。广西北部湾经济发展规划正在加速推进。内蒙古区域振兴规划也有望在年内出台。西部大开发新十年规划作为一项长期利好相关区域的战略措施，有望刺激相关区域板块的股价在后市获得反复表现机会。

投资者对于相关区域内受益于新开工重点工程和一系列优惠政策的建材、电力设备及消费类龙头企业应给予特别关注。

此外，在优惠政策激励下的东西部之间产业转移也有望对相关上市公司的业务拓展和业绩提升产生积极影响。对那些计划进驻西部大开发涉及区域进行发展的优质上市公司，投资者也应给予一定关注。

广发华福

强势股总评

股指本周在低位企稳并出现反弹。在农行IPO成功发行后，下周市场将迎来没有新股申购的“幸福时光”。

本周市场热点集中在上海本地股重组、西部大开发等题材的炒作上。金山开发是上海金山区国资委旗下唯一的上市公司，大股东对其重组是市场炒作的期望所在，虽然公司澄清重组事宜，但游资炒作如故，投资者要注意短线风险。成飞集成拟定向增发后增资中航锂电实现控股，良好的盈利预期及新能源题材令其成为短线资金所爱。双钱股份一直受到游资的青睐，尽管上半年全钢载重轮胎同比增长20%，但下半年产量却可能会下降，同时传闻中的重组并不存在。中路股份的“永久”自行车品牌与金山开发的“凤凰”品牌一样驰名，迪斯尼题材更是为其走强锦上添花，比价效应使中路股份当仁不让成为本周的强势股之一。

党中央、国务院于7月5、6日召开西部大开发工作会议，同时发改委在7月5日公布了2010年西部23个项目、6822亿元的投资计划，西部地区最大的预拌混凝土企业——西部建设将迎来历史性发展机遇，但短期内对公司盈利能力影响有限。

金山开发（600679）

金山开发的前身为凤凰股份，以房地产开发与经营、市政基础建设、旧区改造，以及生产销售驰名中外的凤凰牌自行车为主营业务，集房地产、商业、物流运输等概念于一身。上市公司的并购重组将是下半年资本市场最活跃的主题之一。公司是金山区国资委下属的唯一一家上市公司，有大股东资产注入预期。金山开发在连续四日涨停后高位强势震荡整理，后市仍有上升空间，投资者可适当关注。

双钱股份（600623）

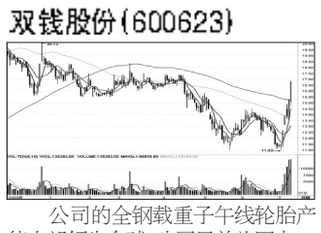

公司的全钢载重子午线轮胎产能有望领先全球，公司目前为国内30余家重点汽车制造厂生产配套轮胎，产品规格比较齐全。轮胎再制造以及市场预期由于原油价格的下滑导致丁二烯未来价格走低，加上天然橡胶价格走低，对公司形成双重利好。二级市场上，该股近期表现活跃，持续放量上攻，目前刚突破前期整理平台，由于上攻速度过快，技术上有整固的需求，预计经过短期整理之后仍有上升空间，可继续关注。

中路股份（600818）

公司以生产老字号“永久”自行车为核心，随着新股东的入驻，主业通过置换的利润值有所放大；迪斯尼主题乐园的落地也将会给公司及全资子公司带来更多的发展机遇。

二级市场上，该股近期走势强劲并伴随着成交量的放大，如果仍能在缺口上方强势震荡，将为后市提供可操作性，但短期大盘的震荡将对该股有一定的影响。

成飞集成（002190）

公司是国内汽车模具行业第一股，其汽车覆盖件模具主业发展迅速，近日还公布了中期业绩预增。公司于7月6日刊登了非公开发行股票公告，拟通过募资10亿来实现对中航锂电的控股，建设锂离子动力电池项目，从而给公司带来更广阔的发展空间。公司股价在本周逆势强攻填权，自公告发布当天“一”字涨停之后，在随后的三个交易日均出现了较高换手率的上涨，三天累计换手接近90%，按复权计算该股股价接连创上市来的新高，短线要注意规避追高风险。

西部建设（002302）

公司是全国十大预拌混凝土生产企业之一，是西北地区最大的预拌混凝土生产企业，产品主要供应新疆地区市场，包括乌鲁木齐市、库尔勒市和奎屯市等三个区域市场，市场占有率在40%以上。中国建筑总公司对公司大股东新疆建工进行重组，中建总公司成为其实际控制人，未来公司市场核心竞争力将进一步提升。

二级市场上，近日受国家政策面的刺激，该股连续几日上扬，但在周末出现放量滞涨走势，显示上方压力明显，短线调整概率加大，建议适当减持。

恒泰证券

弱势股总评

沪深两市反弹令个股出现普涨格局，近期补跌的前期强势股和反弹幅度较小的股票则成为本周的弱势股。

恒生电子是机构重仓股，公司2009年报10送4股除权后处于横盘震荡态势，本周破位下行并放出近期大量，投资者可先行回避。新华锦重组后业绩未能实现重组前大股东的承诺，经历了去年近6倍的涨幅后其股价走上了回归之路，近期7连阴后量能有所放大，是触底反弹还是下跌中继仍未可知，但从基本面分析还是先观望为好。海利得2009年报10送10除权后维持窄幅震荡格局，由于公司是涤纶工业长丝行业龙头，还有不低于14.18元定向增发题材，公司因此将向高端下游领域快速发展，未来成长性值得关注。ST兴业近期新闻不断，先是中信投行高管内幕交易，后是股东大会同意公司撤回上报证监会重组材料，改向新能源进军，本周五又公告厦门“大洲系”不惧重组搁浅继续增持股份，投资者如分不清楚这一系列的消息，不妨静观其变。江苏索普作为化工股其基本面并无特别之处，走势也基本与大盘同步，投资者对此类个股可不做过多关注。

恒生电子（600570）

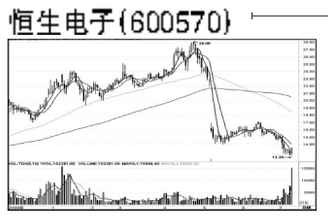

公司近年来加大了房地产开发力度，已分别在无锡、杭州开发运营了科技园。2005年，公司旗下控股子公司对无锡104.56亩工业用地进行开发，2009年旗下控股子公司以1.08亿元竞得约127亩土地进行开发，且公司拟在常州开发新的科技园区，在当前房地产宏观调控压力不断加大的环境下，其未来业绩将受到一定的负面影响。

技术走势上，该股前期构筑明显的下降通道，并展开一波跳水，短期虽然有所企稳，但均线系统仍有待修复，如不能有效突破10日均线的压制，短期行情将难以展开。

新华锦（600735）

公司在2009年四季度成立了上海新华锦焊接材料有限公司，公司持股51%。该公司主营为锡材料的研发、制造、销售，主要产品包括各种的BGA、CSP封装及其相关锡产品。

新华锦前期放量下跌，走势偏弱，本周五有止跌迹象。在大盘转势的情况下，预计其后市有10%的反弹空间。

江苏索普（600746）

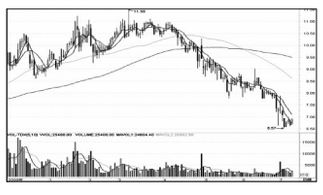

公司主营化工原料及产品的制造销售、电力、蒸汽生产，近期其主要产品成本下降，效益有所好转。今年1-6月，公司实现营业收入3.575亿元，同比下降9.45%；实现营业利润859.2万元，利润总额797.21万元，净利润587.83万元，顺利实现扭亏为盈。

从二级市场走势上观察，该股从4月以来一直处于下行通道之中，跌幅达30%之多，跌幅超过了大盘，短期看股价跌势趋缓并存在超跌反弹的机会，但仍不具备大级别上升的条件，投资者需耐心观察。

海利得（002206）

公司是我国涤纶工业长丝行业龙头，其涤纶工业长丝产能7万吨，差别化比例超过50%，优势产品是用于制造轮胎帘子布的高模低收缩丝，其已经合作的客户包括全球排名第四的大陆轮胎，米其林公司的认证也正在进行中，预计2010年底能完成。因此公司具有先发优势，若其他企业要获得汽车厂商认证，还需要2.5年时间。

由于行业独特、市场占比高，加上有一定的进入门槛保护，我们能预见公司未来业绩稳定高速发展，预计公司2010-2012年EPS为0.76/1.03/1.41元，净利润复合增长率35%，产能扩张、产业链一体化推动业绩持续增长。公司未来成长性较为明确，不过目前估值已经较高，建议回调到14元下方再低吸。

ST兴业（600603）

公司属于小盘重组股，拟重组为厦门本地地产股，但因故于2010年6月底撤销重组议案。公司股价于2009年12月14日见顶后出现过两波大的下跌，最大跌幅达50%。

目前技术走势仍处于筑底阶段，如能冲破60天均线的压制，则有望走出一波反弹行情，目标价位在7.5元。由于公司重组还面临诸多变数，建议可做投机性介入，仓位不宜过重。

恒泰证券

神奇小药丸 专治腰椎病

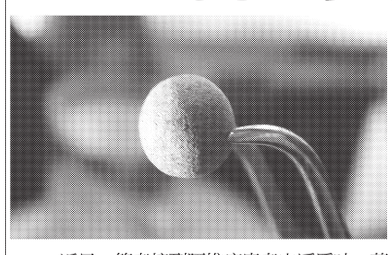

近日，笔者接到腰椎病患者电话反映，药店里有一种“小药丸”，据说是治疗腰椎间盘突出的专用药，服用后起效快，疼痛迅速消失，腰腿活动自如，走路、干活一天比一天利索。连日来，有不少腰椎间盘突出患者在打听。

据**成都梁家巷康众大药房**介绍，现在购买“小药丸”的腰椎病患者越来越多，平均一天就有二三十人，不少是医院大夫推荐来的。

在药店前来购买“小药丸”的丰女士说：“中午休息，刚接到父亲的电话，说给买上三盒趁周末带回去。”

丰女士说：“父亲老腰病二十多年，去年花一万多到医院做了手术，病没治好，人还挨一刀遭罪。听同事说‘小药丸’治腰椎病效果好，就试着买了一盒回去，才吃不到一个星期，父亲就来电话说腰腿已经不麻了，赶紧再买3盒。”

站在一旁的刘先生插话说：“早就听说‘小药丸’专药专治效果好，可心里还是有点犹豫，看到身边的人服用后效果都不错，这次我一次买3疗程，早买早治好病。”

笔者按照药店购买“小药丸”患者的登记表，打电话与其中6位患者逐一联系，除一人一直未接通外，其余5人服用“小药丸”后，现在腰椎病都已经获得了有效治疗。

骨病专家魏主任介绍，“小药丸”叫**腰椎痹痛丸**，是腰椎病治疗的重点推广用药，患者只要服用1.23粒**腰椎痹痛丸**就相当于服用一副治疗腰椎病的汤药。药效强劲，颗颗见疗效，粒粒是精华。

魏主任说：“我做了三十多年的骨科大夫，用过的治疗腰椎病的药物也有几千种，但作为真正专业治疗腰椎病的腰椎痹痛丸，确实值得信赖。”

笔者提醒腰椎病患者，**腰椎痹痛丸**在指定药店均有销售，了解详情可直接拨打电话：**028-86886228**（免费送货上门）。

不手术快治腰椎间盘突出

专药专治实证腰痛：腰椎间盘突出、腰椎骨质增生、椎管狭窄、腰肌劳损、坐骨神经疼

传承300年的神奇丹药

早在明朝嘉庆年间，腰椎痹痛丸在民间就被传为“腰椎金丹”。经过两百年的传承，在1908年，太医阮博横后人阮盛祥在珠江三角洲腹地的黄连邑，创办了“华天宝药行”，而腰椎痹痛丸则成为“华天宝”的金字招牌。

现在**腰椎痹痛丸**已通过了全国二十五家全国知名医院临床试验，腰椎痹痛丸对治疗腰椎间盘突出有确切疗效。**腰椎痹痛丸**实现非手术治疗腰椎病！

快速体验神奇功效 三步治疗腰椎病

分离粘连，快速止痛：腰椎痹痛丸强劲的药效能迅速解除对神经根的刺激和压迫，消除神经脊髓周围的炎症和水肿，促进神经修复。服用几天就可见效，疼痛明显减轻，整个腰部有一股热流涌动！

回缩髓核，解除压迫：腰椎痹痛丸具有极强的氧化功能，快速氧化髓核组织内的蛋白多糖，使髓核细胞水分流失而萎缩。并在椎腔负压作用下回缩，改善对神经根压迫。服用1盒左右，腰腿疼、麻、酸、胀、僵明显好转！

修复纤维环，防止复发：腰椎病反复发作的根源是破裂的纤维环无法修复。腰椎痹痛丸独含的软骨聚合酶能快速修复破损的纤维环，同时补益肝肾，强筋健骨，克痹止痛，活血通络。服用三盒左右，改善腰椎间盘骨营养系统，修复并加固纤维环，治疗腰突不留根。

中华老字号 百年华天宝

■国药准字Z44023564，专药专治实证腰痛：腰椎间盘突出、腰椎骨质增生、椎管狭窄、腰肌劳损、坐骨神经疼

■专家提示：腰椎间盘突出患者在服用腰椎痹痛丸临床痊愈（酸、胀、麻、僵症状消除）后，应继续服用1-2个疗程，全面修复并加固纤维环，治好腰突不留根！

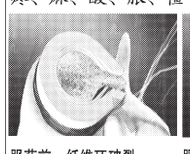

服药前：纤维环破裂，髓核突出压迫神经根

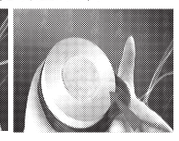

服药后：纤维环修复，髓核回纳，解除对神经根压迫

三类“腰突”患者 建议服用腰椎痹痛丸

腰椎间盘突出引发坐骨神经痛

跑长途车30多年，患上腰椎间盘突出，腰疼不说，两条腿一直到脚背都酸胀发麻，药吃了不下十几种，最多也就暂时缓解症状，前两年病情加重，开车腿脚都使不上力，眼看工作都承担不了。

妻子给我买了三个疗程腰椎痹痛丸，说是治疗腰椎间盘突出的专用药，才服用两天腰腿痛就开始缓解，效果明显；坚持服用两个月，原来酸、胀、麻、僵症状消失，工作生活恢复正常。又巩固使用一个月，现在一天开车十几个小时，腰一点问题都没有。

腰椎间盘突出伴发椎间管狭窄

上了年纪，腰总感觉疼痛麻木，和老伴出门走不了一会，就感觉右腿使不上力，走着走着腿就跛了，非要坐下来休息一会才能回复。到医院作核磁共振，显示L3-4椎间盘向左后突出，椎管及左侧椎间变窄。医生说椎间管狭窄采用普通药物甚至手术都难以解除椎管压迫，建议服用腰椎痹痛丸，腰椎痹痛丸能从源头上改善腰椎间盘骨营养系统，使狭窄的椎间盘逐步恢复弹性，解除对神经根的压迫，防止反复。

服用完腰椎痹痛丸4个疗程，如今到超市来回走半个多小时路，腰不酸，腿不疼，活动灵活自如。到医院拍片子复查，腰椎看不出一点毛病，大夫都没想到病好的这么快。

腰椎间盘突出伴发腰椎骨质增生

由于腰椎间盘突出伴患者椎体周围生理平衡遭到破坏，机体为了适应这些变化，重新建立新的平衡，就在椎体的边缘生长出了新的骨骼以增加骨关节的稳定性，这种现象就是腰椎骨质增生。所以只要治好腰椎间盘突出，使椎体恢复正常生理功能，伴发的腰椎骨质增生即可改善。一般患者服用腰椎痹痛丸2个疗程即可症状消除，巩固使用1个疗程，生理功能恢复，不易复发。

诚招各地经销商

买1盒腰椎痹痛丸（1盒/疗程 一个月用量） 送价值152元的4盒腰椎贴

康复热线（028）86886228 免费送货上门 全省货到付款

腰有劲/腿有力/不疼痛/防复发

腰椎痹痛丸指定销售地址：成都 康众大药房梁家巷药店（一环路北三段125号附2号苏宁电器旁南坡商厦一楼）本草堂金沙店（金沙车站右侧50米）震康大药房（营门口路147号）郫县：新都 新康药房（新中路10号） 新繁白鹤街康贝康德药店 龙泉石山药行（新城南街19号）十陵创业药店信阳旁养生堂双流西广路门口康贝大药房 中和东府花园门口 康贝药房 华阳县二医院斜对面华仁药房 新津寿静堂药房（新民街6号）郫县德源堂药房（济江家园小区）崇庆 山川街6号为民药房 崇州大东街28号太极大药房 温江德仁堂行政学校对面、东大街农村信用社对面同济大药房 大邑寿民药房（小东街一号李沙发楼下）邛崃南街邮局对面利康药房 青白江康贝药房怡潮公园后门正对面 都江堰江安路155号养康药房 彭州怡和大药房（北门塔子坝右侧） 金堂赵慎卫生药房（幸福路188号）淮口镇同兴大桥药店（银河春天兴涯路39号）乐山嘉城药店（牛耳桥物贸大厦底楼）五通桥溪桥药店（茫溪大桥头）峨眉康成药房（市院街影剧院旁）眉山李记药堂（正西街）犍为逢春药店（玉津农贸市场口）洪雅洪州药房（上正街家家乐超市斜对面）内江市东兴区金色大药房（东兴区区政府旁）威远县中一大药房（老城中斜对面）连界镇百胜大药房(30米大街法庭对面)曝塘角康正大药房（中心街222号）自贡健恒大药房（檀木林街中医院下行10米公交车站旁）资阳：济仁堂一店（建设北路209号二医院对面）泸州康乐药房(白招牌人民银行底楼)剑南路西段47号（剑南路跃进路交叉路口）仁和堂大药房江油百益堂48店（人民医院对面）花亥康贝南心药房（广厦步行街）平武衙门口药房、盐亭德洪药房(百货公司楼下)三台恒康药房(大十字路口)安县爱心药房(东风广场)梓潼诚信药房(日杂公司对面)

华西手机报移动彩信版订阅方式：发送HX到10658232订阅新闻类信息--精华版8元/月；　发送HXA到10658232订阅体娱类—体育娱乐信息8元/月；　发送HXB到10658232订阅理财消费类信息 --移动淘宝4元/月；　发送BSXX到10658232订阅时尚类信息—IN*乐3元/月；　发送BSTY到10658000订阅活力类信息--动*静3元/月。