权重板块上攻乏力 中报行情精彩纷呈

盘面分析:
沪指尾盘发力涨0.49%

周三大盘窄幅震荡。两市开盘涨跌互现,沪指小幅低开,在西部开发受益板块大涨的带动下,沪指走出一波快速反弹,股指一举翻红。但由于金融股的拖累,两市股指冲高回落,展开震荡整理,两市尾盘再度上扬,沪指成功站上5日线,深成指大涨超百点。截至收盘,沪指报2421.12点,上涨11.69点,涨幅0.49%,成交536.6亿元;深指报9485.43点,上涨122.41点,涨幅1.31%,成交521亿元。

从盘面上看:板块全线飘红。家电行业、自行车、家具行业等板块涨幅居前;有色金属、金融行业、煤炭行业等板块涨幅相对较小。剔除ST股以后,两市共有20家股票涨停,没有股票跌停,上涨家数与下跌家数比为7:1,涨幅大于大盘涨幅的占当日开市家数的61%。从上述数据来看,周三个股有所分化,但个股依然活跃,市场可操作性仍然存在。

策略大师资金流向:
大资金持续净流入

策略大师资金流向数据显示:周三大盘窄幅震荡,全天资金为净流入54.86亿元。其中大户净流入13.37亿元;特大户净流入28.97亿元。从资金流向来观察,机械行业净流入21.54亿元;综合行业净流入3.30亿元;家电行业净流入3.18亿元。分概念看:新能源净流入1.91亿元;迪士尼净流入1.43亿元;低碳经济净流入1.37亿元。板块流出居前:有色金属少量流出0.95亿元;电力行业少量流出0.58亿元。高级研究员陆晔认为:大资金四个交易日持续净流入,但流入量较上个交易日有所减弱。权重类板块除了超跌的地产板块近几个交易日资金持续净流入外,其余权重类板块资金还未形成合力。

多空力量对比分析:
事件题材精彩纷呈

多方阵营:周三盘中权重板块表现稳健,题材股持续活跃。据悉上海迪士尼项目有望于7月完成动迁,上海本地股继续活跃,界龙实业(600836)、中路股份(600818)涨停,带动其他受益个股纷纷走强。中共中央、国务院召开的西部大开发工作会议7月5日至6日在北京举行。今后10年,深入实施西部大开发战略的总体目标是:西部地区综合经济实力上一个大台阶。受此影响,西藏城投(600773)继周二涨停之后,周三继续高开高走,早盘一度再冲涨停,西藏新疆板块携手走强。锂电池概念再度崛起,德赛电池(000049)快速涨停,带动亿纬锂能(300014)、江苏国泰(002091)等电池概念股走强。随着中报时间的临近,预增的个股继续受到市场追捧。美的电器(000527)预增50%-100%,受此影响,盘中涨幅超过7%。带动同板块的四川长虹(600839)、小天鹅A(000418)等家电股走强。高级研究员周川平认为:农行网上申购冻结资金约3000亿元,这一数字远远低于市场预期,对市场资金面的冲击大大降低。因此周三权重板块表现得比较相对稳健,题材股的活跃背后折射出当前游资热钱做多的底气有所提振,很好地维系住了市场人气。

空方阵营:黄金股全天走弱,受累COMEX黄金期货大跌。至收盘,中金黄金(600489)跌2.32%,山东黄金(600547)跌1.77%等。从跌幅榜看,跌幅靠前的主要集中在新股以及部分前期反弹过大的个股,由于在权重中占比例比较低,因此对大盘指数影响有限。目前暂时还未发现能影响大盘指数、连续做空的板块出现。

综合观点:

权重板块的稳健走势,为题材股的表现提供了很好的"舞台"。目前市场还未出现能带领大盘强势上攻的龙头品种,因此短期内要走出级别较大的反弹行情难度非常大。目前大盘继续维持在超跌反弹趋势中,后期走势取决于金融地产等权重板块的表现以及其他热点的跟进情况。另一方面,中报行情的炒作越演越烈,操作上,激进的短线投资者可以小仓位参与中报行情,而谨慎的投资者还应以观望为主,耐心等待最佳的右侧交易机会的到来。

策略大师供本报专稿

掘金龙虎榜

机构

7月7日买卖一览(单位:万元)

当日获得机构席位净买入

代码	简称	机构参与情况
002441	众业达	2买入5102

当日获得机构席位净卖出

代码	简称	机构参与情况	
000157	中联重科	1买入5652	5卖出88303

注:买入、卖出之前的数字为机构参与席位数量

点评: 权重股一企稳,股指便展开反弹之路,而题材股的力度更强,昨日"八二"现象再次出现。这也从侧面反映出,当前权重股的作用便是在农行上市前稳定市场。因此,投资者在反弹途中也要明白,当前依然是一个技术反弹,调整随时可能到来。这不成交回报便足以说明问题,昨日交易席位只有两只个股有机构席位参与,按照近阶段惯例,被买入的依然是次新股,不过与它同日上市的个股却没有机构买入,显示当前环境下机构谨慎心态居上风。

个股提示:众业达(002441)虽然上市首日破发,但昨日在机构关照下重新回到发行价之上,成交回报显示该股有两个机构买入5102万元,显示后市还有空间。**中联重科(000157)**该股业绩预增且推出高比例送转方案,但同时也推出筹资计划,前五位席位大举卖出8.83亿元,折合近4700万股,机构不看好大举卖出足以说明后市走势堪忧,建议回避。

胡佳杰

游资

界龙实业 迪士尼概念 连续封涨

界龙实业(600836)昨日开盘迪士尼概念股延续前日强势走势,界龙实业继续封涨,该股涨幅偏离值9.55%,成交金额5306万元。

迪士尼乐园计划落户上海浦东川沙地区,该地区发展将加快速度,土地价格持续上涨,而公司拥有该地区数百亩土地资源,进行房地产开发,资产升值。

从席位信息上看,本次封涨的主力先锋是买方第一席位的招商证券杭州文三路,买入1951万元,光大证券宁波解放南路也买入了229万元。而卖方仅第一席位信达证券北京前门卖出了194万的卖单,其余席位的卖出量都在百万以下,对买方来说实在是构不成威胁。多空双方实力悬殊明显,投资者可继续跟进。

杨阳

天山纺织 行情延续强势上涨

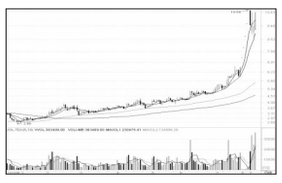

天山纺织(000813)7月7日该股涨幅偏离值8.64%,成交金额3.6亿元。

公司是我国纺织行业第一家合资企业,近年全力实施品牌战略,进军时尚品牌的新领域,率先在国内推出以高档羊绒为原料的服饰品牌。公司所在地新疆是优质山羊绒和细羊毛原料的重要产区,让其在市场竞争中占得先机,并帮助其市场份额的稳步提升。

从昨日盘面上看,表现不错的个股都属于题材股或业绩股,具有西部大开发概念的天山纺织也属于此类。席位上看,买入第一的华泰联合证券成都浣花北路以1116万元的买入位居榜首,买入态势是相当的坚决,该营业部近期在南洋科技上的操作可以看出,该营业部不同于其他的一日游的游资,排在第二位的是龙虎榜上多日未见的著名席位广发辽阳民主路,出手就买进898万元。前两席位向来不喜炒作一日游,看来天山纺织极有可能出现一波行情,投资者也可继续关注。

杨阳

研报精选

■东方证券:
上海凯宝(300039)

产能扩张助推业绩

投资要点:目前公司痰热清注射液生产线折迁扩建项目已经完成,通过GMP认证并于5月27日开始正式生产,公司痰热清产能达到4500万支,困扰公司发展的产能瓶颈已经得到解决。公司今年上半年已经完成950万支左右生产计划,预计下半年将贡献2000万支痰热清注射液,从而实现3000万支销售目标。另外,公司现已覆盖全国二级以上医院2200家,未来2年公司目标医院将扩大至7000家,空白医院将成为接纳公司产品增长的主要空间。

投资评级:我们预计,随着公司产能受限问题的解决,2010年公司经营业绩将重拾高增长,净利润同比增速72%,每股收益0.67元,2011年公司业绩继续保持48%的快速增长,每股收益1.00元。考虑到公司业绩的高成长性,按照2010年61倍市盈率、2011年41倍市盈率,对应目标价为41元,首次给予公司"买入"的投资评级。

■湘财证券:
科华恒盛(002335)

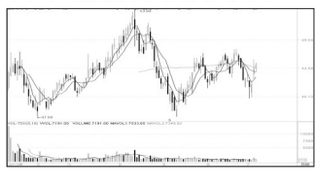

国内最大的UPS供应商

投资要点:科华恒盛的主营业务包括信息化和工业动力用UPS。公司在我国全部UPS产品销售额中排名第四,在大功率UPS销售额排名第三,是中国本土厂商中最大的高端UPS电源提供商。另外公司股权激励充分,大部分高管都持有公司的股权。此外,除了技术优势外,强大的售后服务能力是公司在市场竞争中的制胜法宝。

投资评级:随着工业化水平和信息化水平提高,科华恒盛的UPS业务面临非常好的发展机遇。IPO后宽裕的资金实力帮助公司加强营销网络建设,同时采取进取的方式获得更多的订单。预计公司2010年、2011年、2012年的EPS分别为1.23元、1.88元、2.78元,首次给予"买入"评级,按照2011年EPS的35倍PE给予目标价65.8元。

胡佳杰

策略大师资金流向系统

□名词解释及运用

DDX:DDX表示大单动向,值越大表示机构和大户买得越多,值越大越好。

小单差:小单差表示散户动向,值越小表示散户抛得越多,值越小越好。

单数比:单数比=卖出单数/买入单数,当数值>1,则表明卖出单数大于买入单数,当数值<1,则表明卖出单数小于买入单数,值越大越好。

BBD:大单和特大单净流入金额之和,值越大越好。

DDX前10排名

代码	名称	股价	涨幅	DDX
002441	众业达	41.41	7.06	9.036
002190	成飞集成	13.90	9.97	4.391
002443	金洲管道	22.28	1.46	3.147
600679	金山开发	9.77	10.02	1.614
000049	德赛电池	21.34	10.00	0.899
002302	西部建设	19.09	10.03	0.832
600701	工大高新	5.36	10.06	0.815
300023	宝德股份	16.50	7.35	0.805
300044	赛为智能	21.25	3.91	0.729
600759	正和股份	6.69	10.03	0.705

小单差前10

代码	名称	股价	涨幅	小单差
000899	赣能股份	5.12	10.11	-25.10
600062	双鹤药业	24.05	0.21	-23.70
600287	江苏舜天	6.83	9.98	-23.30
600818	中路股份	13.64	10.00	-22.80
601988	中国银行	3.48	0.00	-22.30
002441	众业达	41.41	7.06	-21.80
600836	界龙实业	9.76	10.03	-21.00
300046	台基股份	33.34	10.00	-20.50
000006	深振业A	5.59	2.19	-20.30
600538	*ST国发	4.72	1.72	-19.90

单数比前10

代码	名称	股价	涨幅	单数比
600818	中路股份	13.64	10.00	3.929
600287	江苏舜天	6.83	9.98	2.975
300046	台基股份	33.34	10.00	2.004
002302	西部建设	19.09	10.03	1.919
000401	冀东水泥	16.08	1.90	1.910
000899	赣能股份	5.12	10.11	1.890
600143	金发科技	8.14	0.74	1.784
600664	哈药股份	17.44	0.58	1.748
000006	深振业A	5.59	2.19	1.706
600836	界龙实业	9.76	10.03	1.705

板块流入金额(BBD)

名称	指数	涨幅	BBD(万元)
中证100	3,210.80	0.26	82,473
大盘	3,524.34	0.29	71,610
基金重仓	3,740.81	0.94	60,962
社保重仓	4,642.62	1.10	45,734
中字头	2,181.75	0.56	26,357
参股金融	4,578.68	0.62	25,430
H股	2,733.03	0.05	25,246
股权激励	5,042.38	1.36	24,723
汽车类	2,521.99	1.59	23,502
QFII持股	2,894.68	0.74	20,463

板块流出金额(BBD)

名称	指数	涨幅	BBD(万元)
黄金股	3,185.06	-0.38	-13,038
有色金属	4,449.26	0.41	-12,504
稀缺资源	4,416.87	0.60	-10,056
西藏	2,713.83	2.53	-2,795
黄河三角	2,439.68	1.44	-2,543
电子信息	1,682.53	1.34	-2,023
物联网	3,147.07	1.89	-1,948
建材	2,960.72	1.55	-829
纺织服装	2,527.38	1.34	-790
江苏沿海	2,843.46	1.81	-733

个股流入金额(BBD)

代码	名称	股价	涨幅	BBD(万元)
002441	众业达	41.41	7.06	8,574
600660	福耀玻璃	9.43	9.52	6,612
601601	中国太保	23.71	1.37	5,055
000651	格力电器	20.09	5.46	4,852
000157	中联重科	18.84	9.98	4,392
601088	中国神华	21.31	0.95	3,952
002190	成飞集成	13.90	9.97	3,942
600050	中国联通	5.35	0.38	3,890
000401	冀东水泥	16.08	1.90	3,479
600019	宝钢股份	6.00	1.18	3,346

个股流出金额(BBD)

代码	名称	股价	涨幅	BBD(万元)
600489	中金黄金	45.41	-2.32	-11,015
000012	南 玻A	10.12	3.69	-5,613
000518	四环生物	5.41	-1.28	-4,113
600584	长电科技	10.78	0.56	-3,680
600547	山东黄金	32.16	-1.71	-2,869
002083	孚日股份	9.06	0.11	-2,681
000683	远兴能源	6.27	-0.48	-2,495
600383	金地集团	6.30	-0.94	-2,226
600175	美都控股	4.05	0.75	-2,181
600096	云天化	15.79	0.06	-2,108

深沪A股行情

深市

000001—000553

简称	收盘价	涨跌幅(%)	成交量(万股)
深发展A	0.00	-100.00	0.00
万科A	7.05	-0.14	2748.47
ST国农	8.59	2.51	87.48
世纪星源	3.90	0.78	610.47
深深房A	5.19	2.52	173.91
ST零七	7.04	0.14	78.24
ST宝利来	10.23	2.30	80.36
中国宝安	8.20	3.15	1460.39
S ST华新	0.00	-100.00	0.00
深物业A	0.00	-100.00	0.00
南玻A	10.12	3.69	4974.42
沙河股份	10.45	0.40	217.87
深康佳A	5.15	1.58	2358.43
*ST中华A	5.12	-0.97	147.57
ST中冠A	4.68	0.60	312.65
深深宝A	7.68	4.78	295.79
深华发A	7.60	2.15	224.04
长城开发	11.21	6.16	2057.08
深赤湾A	11.74	1.03	101.83
深天地A	7.02	1.89	124.14
招商地产	15.58	0.58	620.09
特力A	9.01	10.01	359.03
飞亚达A	11.69	0.09	115.53
深圳能源	7.77	0.00	299.00
一致药业	26.18	3.97	136.40
深深房A	4.64	2.20	486.37
*ST盛润A	0.00	-100.00	0.00
中粮地产	7.09	-0.98	714.80
深桑达A	7.82	1.30	337.76
新都酒店	6.19	0.81	589.36
*ST康达	0.00	-100.00	0.00
*ST科健	5.35	0.38	42.07
华联控股	3.83	1.32	634.52
深南电A	5.50	-2.48	1118.90
中集集团	11.35	0.89	358.09
深物业A	8.48	0.59	254.91
深长城	13.28	0.91	130.17
中航地产	9.86	1.13	146.31
深纺织A	11.09	2.21	82.88
迅海建设	8.29	0.12	236.21
ST建设A	4.18	2.46	185.18
德赛电池	21.34	10.00	1016.74
深天马A	7.79	-1.39	1473.01
方大集团	8.65	0.82	509.07
深国商	9.90	-0.50	64.05
深赤湾A	5.23	-1.48	327.66
辽通化工	7.71	1.31	845.41
中金岭南	13.08	-0.15	937.55
农产品	15.64	4.97	477.16
深圳华强	7.98	0.76	115.26
中兴通讯	19.23	1.66	1021.43
北方国际	21.85	0.85	328.98
长城电脑	3.23	1.84	1854.51
三洋华	4.90	0.21	243.24
华侨城A	11.92	0.59	1166.82
特发信息	8.04	-0.12	318.48
海王生物	10.38	0.19	1101.78
益田路	6.20	0.00	178.40
深圳机场	5.34	0.19	429.13
深天健	8.19	1.36	246.77
广聚能源	5.23	0.38	177.98
中国宝安	8.16	0.25	76.65
TCL集团	3.90	2.09	4193.45
宜华地产	6.39	-1.69	1384.32
中成股份	11.31	2.54	396.11
中原药业	6.41	2.07	369.39
川化股份	5.59	-0.36	145.61
中联重科	18.84	9.98	12272.27
常山股份	7.49	2.60	501.22
国际实业	20.61	-1.38	756.05
东方市场	4.72	2.61	1167.41
雅戈尔	60.40	0.23	210.72
许继电气	25.16	1.45	748.24
爽东水泥	16.08	1.90	853.01
金融街	7.06	-0.42	1808.89
华意压缩	8.89	1.75	500.92
胜利股份	5.95	-0.34	478.67
*ST玉源	7.79	0.52	200.43
ST泰复	7.68	1.86	31.23
达阳机床	10.81	4.14	550.13
双鹤药业	7.94	1.41	106.21
宝石A	9.51	-0.94	584.42
*ST汇通	7.93	2.32	324.68
民生投资	6.77	1.35	156.93
合肥百货	15.46	4.11	122.11
小天鹅A	13.80	7.39	354.61
盐田港B股	8.48	3.54	528.65
吉林化纤	4.82	1.26	330.79
南京中北	4.78	1.27	192.13
湖北宜化	13.95	0.50	1293.92
东阿阿胶	36.05	2.56	511.96
张江高科	9.00	-100.00	0.00
富龙热电	8.73	3.93	481.03
华天酒店	9.40	-1.98	437.07
粤高速A	4.65	0.22	296.69
*ST银股	5.36	-0.74	99.37
福田汽车	6.54	0.46	742.44
鄂武商A	14.61	1.11	73.06
绿景地产	7.71	1.31	299.68
海虹控股	8.36	1.58	1059.31
*ST传媒	0.00	-100.00	0.00
ST珠江	4.40	3.05	489.64
中国投资	5.61	1.08	135.46
粤富华	8.54	0.71	192.07
*ST华塑	7.62	0.00	154.34
金路集团	6.72	1.05	359.23
振华发展	3.76	1.08	856.63
丽珠集团	36.30	-0.47	31.08
渝开发	9.55	0.63	1359.05
开元投股	4.71	4.20	1476.26
荣安地产	0.00	-100.00	0.00
四环生物	5.41	-1.28	12566.03
银河投资	11.48	-0.07	263.19
长航凯顿	4.50	1.35	466.59
美菱电器	9.15	3.51	655.91
苏宁环球	9.06	2.49	893.90
ST恒山	4.11	0.49	297.70
西安饮食	7.05	1.88	115.02
美锦能源	16.67	1.03	63.80
京东方A	2.97	2.41	11500.43
鲁泰A	7.79	3.04	1122.33
华东科技	6.22	0.32	443.97
国元证券	11.79	0.60	759.36
燕京啤酒	19.33	2.87	349.56
四川美丰	5.97	-0.17	323.77
振华科技	9.15	3.16	466.79
罗牛山	7.10	7.25	4968.96
ST龙头	2.96	2.89	46.88
南风化工	4.47	10.10	1617.97
ST宇航	10.18	0.49	191.42
普洛股份	6.68	1.67	232.80
长城信息	7.03	1.88	293.00
S*ST集控	0.00	-100.00	0.00
铜陵有色	4.21	0.24	1286.35
新都酒店	6.10	0.33	103.23
*ST钒钛	8.02	0.00	105.08
铜陵有色	11.01	0.57	438.87
顺发恒业	6.27	0.32	217.68
三木集团	6.46	3.03	2432.97
ST生态	7.53	0.15	76.65
英力特	11.33	1.43	211.71
风华高科	11.77	6.32	4075.81
茂化实华	6.13	3.72	180.11
万方地产	8.24	0.61	91.19
金德发展	21.09	1.93	48.35
仁和药业	14.80	0.48	179.79
栋方电器	20.09	5.46	2299.71
中炬高新	16.04	1.87	1167.37
中兴通讯	19.23	1.66	1021.43
北方国际	21.85	0.85	328.98
长城电脑	3.23	1.84	1854.51
ST三星	4.90	0.21	243.24
华侨城A	11.92	0.59	1166.82
特发信息	8.04	-0.12	318.48
海王生物	10.38	0.19	1101.78
益田路	6.20	0.00	178.40
深圳机场	5.34	0.19	429.13
深天健	8.19	1.36	246.77
广聚能源	5.23	0.38	177.98
中国宝安	8.16	0.25	76.65
TCL集团	3.90	2.09	4193.45
宜华地产	6.39	-1.69	1384.32
中成股份	11.31	2.54	396.11
中原药业	6.41	2.07	369.39
川化股份	5.59	-0.36	145.61
中联重科	18.84	9.98	12272.27
常山股份	7.49	2.60	501.22
国际实业	20.61	-1.38	756.05
东方市场	4.72	2.61	1167.41
雅戈尔	60.40	0.23	210.72
许继电气	25.16	1.45	748.24
爽东水泥	16.08	1.90	853.01
金融街	7.06	-0.42	1808.89
华意压缩	8.89	1.75	500.92
胜利股份	5.95	-0.34	478.67
*ST玉源	7.79	0.52	200.43
ST泰复	7.68	1.86	31.23
达阳机床	10.81	4.14	550.13
双鹤药业	7.94	1.41	106.21
宝石A	9.51	-0.94	584.42
*ST汇通	7.93	2.32	324.68
民生投资	6.77	1.35	156.93
合肥百货	15.46	4.11	122.11
小天鹅A	13.80	7.39	354.61
盐田港B股	8.48	3.54	528.65
吉林化纤	4.82	1.26	330.79
南京中北	4.78	1.27	192.13
湖北宜化	13.95	0.50	1293.92
东阿阿胶	36.05	2.56	511.96
张江高科	9.00	-100.00	0.00
富龙热电	8.73	3.93	481.03
华天酒店	9.40	-1.98	437.07
粤高速A	4.65	0.22	296.69
*ST银股	5.36	-0.74	99.37
福田汽车	6.54	0.46	742.44
鄂武商A	14.61	1.11	73.06
绿景地产	7.71	1.31	299.68
海虹控股	8.36	1.58	1059.31
*ST传媒	0.00	-100.00	0.00
ST珠江	4.40	3.05	489.64
中国投资	5.61	1.08	135.46
粤富华	8.54	0.71	192.07
*ST华塑	7.62	0.00	154.34
金路集团	6.72	1.05	359.23
振华发展	3.76	1.08	856.63
丽珠集团	36.30	-0.47	31.08
渝开发	9.55	0.63	1359.05
开元投股	4.71	4.20	1476.26
荣安地产	0.00	-100.00	0.00
四环生物	5.41	-1.28	12566.03
银河投资	11.48	-0.07	263.19
长航凯顿	4.50	1.35	466.59
美菱电器	9.15	3.51	655.91
苏宁环球	9.06	2.49	893.90
ST恒山	4.11	0.49	297.70
西安饮食	7.05	1.88	115.02
美锦能源	16.67	1.03	63.80
京东方A	2.97	2.41	11500.43
鲁泰A	7.79	3.04	1122.33
华东科技	6.22	0.32	443.97
国元证券	11.79	0.60	759.36
燕京啤酒	19.33	2.87	349.56
四川美丰	5.97	-0.17	323.77
振华科技	9.15	3.16	466.79
罗牛山	7.10	7.25	4968.96
ST龙头	2.96	2.89	46.88
南风化工	4.47	10.10	1617.97
ST宇航	10.18	0.49	191.42
普洛股份	6.68	1.67	232.80
长城信息	7.03	1.88	293.00
S*ST集控	0.00	-100.00	0.00
铜陵有色	4.21	0.24	1286.35
新都酒店	6.10	0.33	103.23
*ST钒钛	8.02	0.00	105.08
铜陵有色	11.01	0.57	438.87
顺发恒业	6.27	0.32	217.68
三木集团	6.46	3.03	2432.97
ST生态	7.53	0.15	76.65
英力特	11.33	1.43	211.71
风华高科	11.77	6.32	4075.81
茂化实华	6.13	3.72	180.11
万方地产	8.24	0.61	91.19
金德发展	21.09	1.93	48.35
仁和药业	14.80	0.48	179.79
栋方电器	20.09	5.46	2299.71
中炬高新	16.04	1.87	1167.37

000767—000988

简称	收盘价	涨跌幅(%)	成交量(万股)
漳泽电力	4.02	0.50	163.91
西飞国际	6.90	1.48	718.24
广发证券	30.54	2.66	325.86
中核科技	18.24	3.52	112.85
新兴铸管	6.30	-0.79	605.41
三毛派神	8.85	1.38	352.92
平庄能源	9.00	-0.66	647.53
美达股份	4.43	0.45	527.55
长江证券	10.84	0.37	989.57
中国石油	9.00	-100.00	0.00
北新建材	13.00	-1.52	571.73
西南合成	8.28	0.73	333.99
江西水泥	8.62	1.41	210.47
华神集团	12.06	1.61	1252.07
百大集团	6.66	0.22	119.66
盐湖钾肥	38.97	3.98	144.37
华润传媒	5.22	1.75	829.31
太原刚玉	6.09	1.00	128.95
威海广泰	26.58	0.77	214.57
洲州老窖	28.38	0.93	289.03
中水渔业	7.54	0.27	1392.12
沈阳机床	18.41	5.39	1003.06
海马股份	5.09	3.04	1204.31
粤宏远A	3.99	0.50	331.52
ST长城	5.96	-0.67	239.19
盐湖集团	15.63	6.06	302.10
威孚高科	14.14	2.61	436.56
云铝股份	6.64	1.19	330.31
中汇医药	14.75	1.94	64.94
长源电力	5.63	-0.63	1134.09
烟台冰轮	15.95	8.50	479.75
陕西金叶	5.12	0.20	195.36
中国铁建	8.45	-0.48	383.57
福星股份	8.96	1.47	712.33
*ST夏利	8.34	0.00	1425.35
中国有色	8.48	0.16	213.39
兰州黄河	7.29	3.11	293.47
丰原生化	6.61	0.96	254.01
中美股份	7.37	0.55	2182.26
中关村	7.34	0.27	133.11
华菱钢铁	4.00	1.75	569.08
ST双马	8.16	0.74	94.96
华西村	10.48	-0.19	1338.52
黄河旋纺	22.22	1.42	639.15
紫光股份	11.94	1.88	307.15
锦龙股份	17.75	-0.28	241.17
丰华股份	12.22	3.38	832.26
中兴商业	12.75	2.41	75.15
*ST南方	8.39	1.94	133.16
新钢股份	3.68	0.00	689.53
苏宁环球	9.06	2.49	1136.43
ST恒山	4.11	0.49	297.70
四安饮食	7.05	1.88	115.02
美锦能源	16.67	1.03	63.80
京东方A	2.97	2.41	11500.43
鲁泰A	7.79	3.04	1122.33
华东科技	6.22	0.32	443.97
国元证券	11.79	0.60	759.36
燕京啤酒	19.33	2.87	349.56
四川美丰	5.97	-0.17	323.77
振华科技	9.15	3.16	466.79
罗牛山	7.10	7.25	4968.96
ST龙头	2.96	2.89	46.88
南风化工	4.47	10.10	1617.97
ST宇航	10.18	0.49	191.42
普洛股份	6.68	1.67	232.80
长城信息	7.03	1.88	293.00
S*ST集控	0.00	-100.00	0.00
铜陵有色	4.21	0.24	1286.35
新都酒店	6.10	0.33	103.23
*ST钒钛	8.02	0.00	105.08
铜陵有色	11.01	0.57	438.87
顺发恒业	6.27	0.32	217.68
三木集团	6.46	3.03	2432.97
ST生态	7.53	0.15	76.65
英力特	11.33	1.43	211.71
风华高科	11.77	6.32	4075.81
茂化实华	6.13	3.72	180.11
万方地产	8.24	0.61	91.19
金德发展	21.09	1.93	48.35
仁和药业	14.80	0.48	179.79
栋方电器	20.09